

Ing. Fabio Giardina

Via Uditore 2/I - Palermo

Studio Tecnico

COMUNE DI PALERMO

Committente:

Dott. Salvatore Nigito

Progetto:

PRUSST di Palermo - Intervento n. 49:
"CENTRO MEDICO SPECIALISTICO NIGITO SRL",
immobile di via San Lorenzo n. civ. 96/d identificato al
N.C.E.U. al foglio 22 particella 142 sub 3.

Elaborato:

- Inquadramento Territoriale

Data:

Maggio 2023

Ing. Fabio Giardina



INQUADRAMENTO TERRITORIALE - Stralcio Aerofotogrammetria

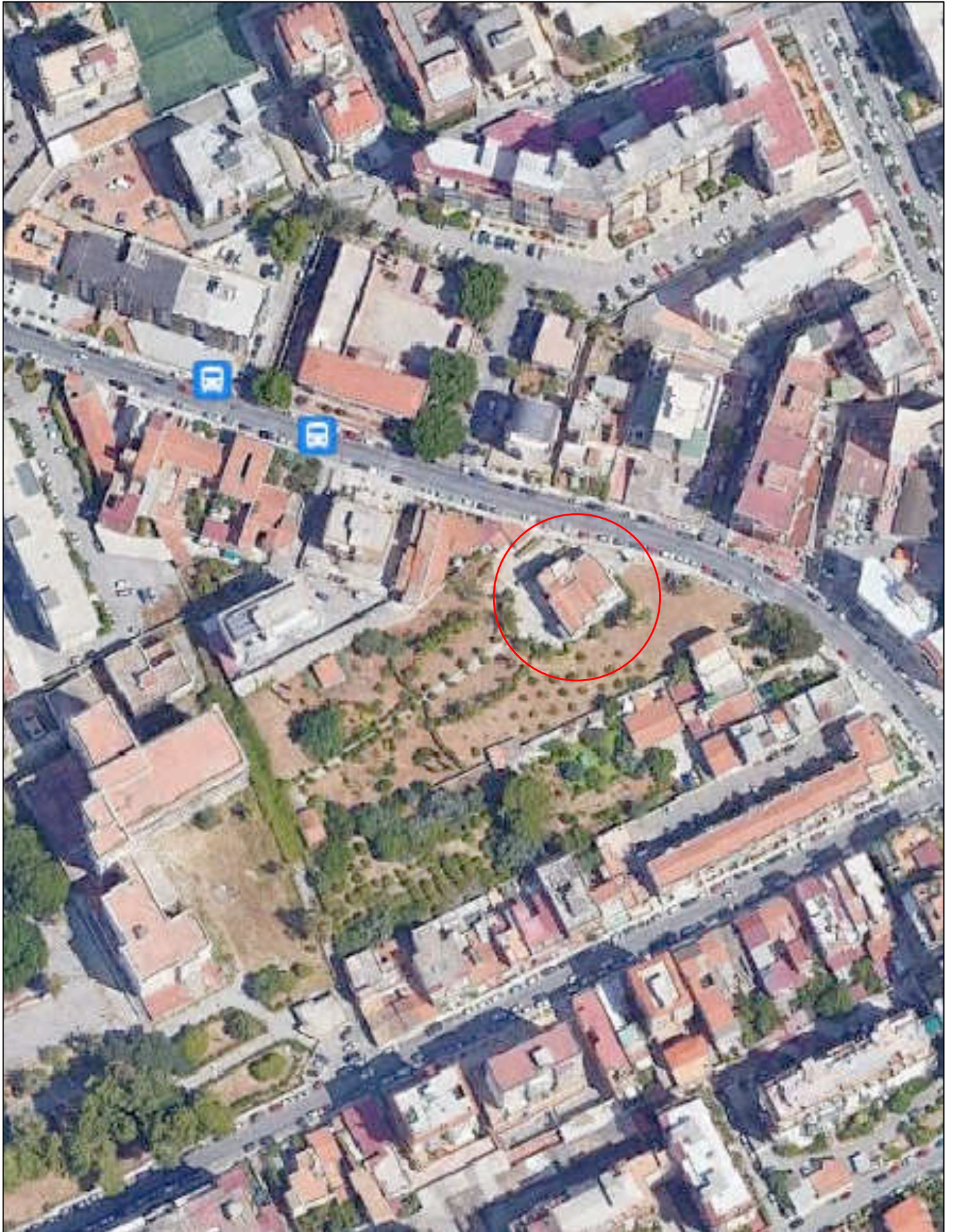

INQUADRAMENTO TERRITORIALE - PRG Tavola P2a 5004 - Scheda della Norma

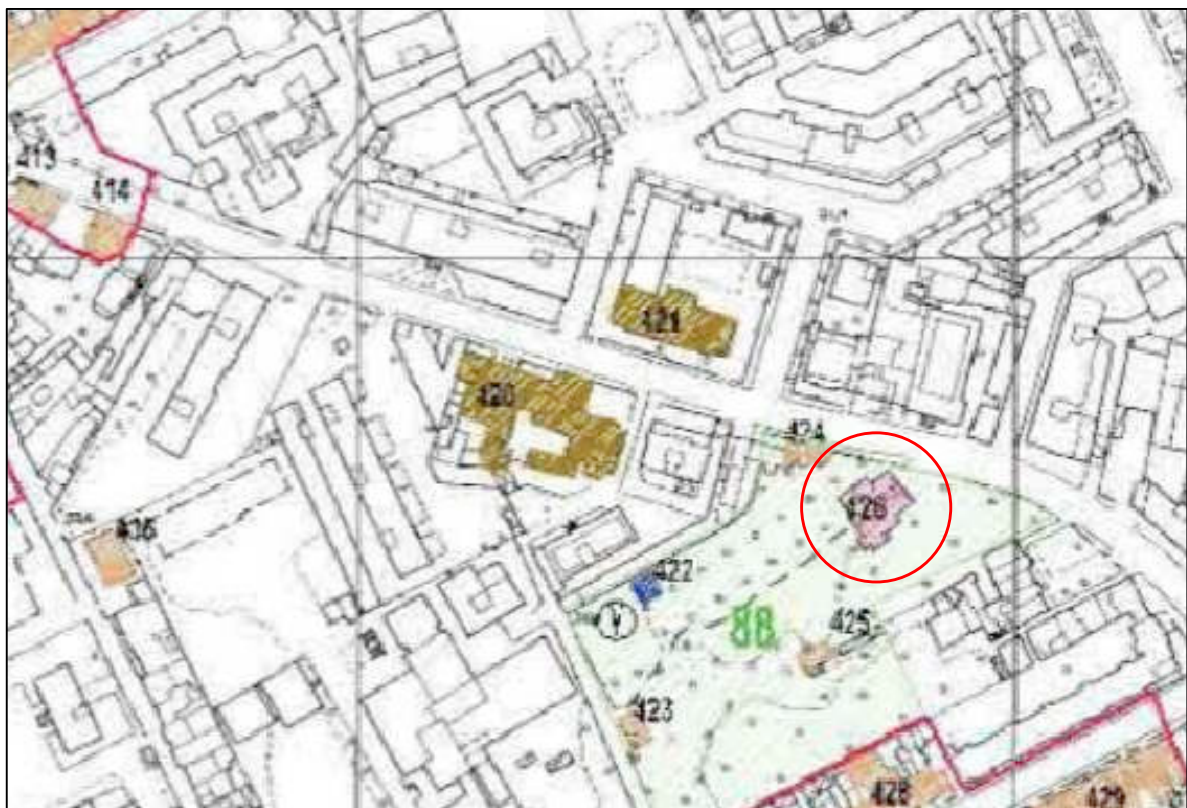
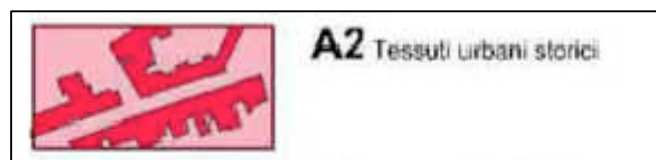
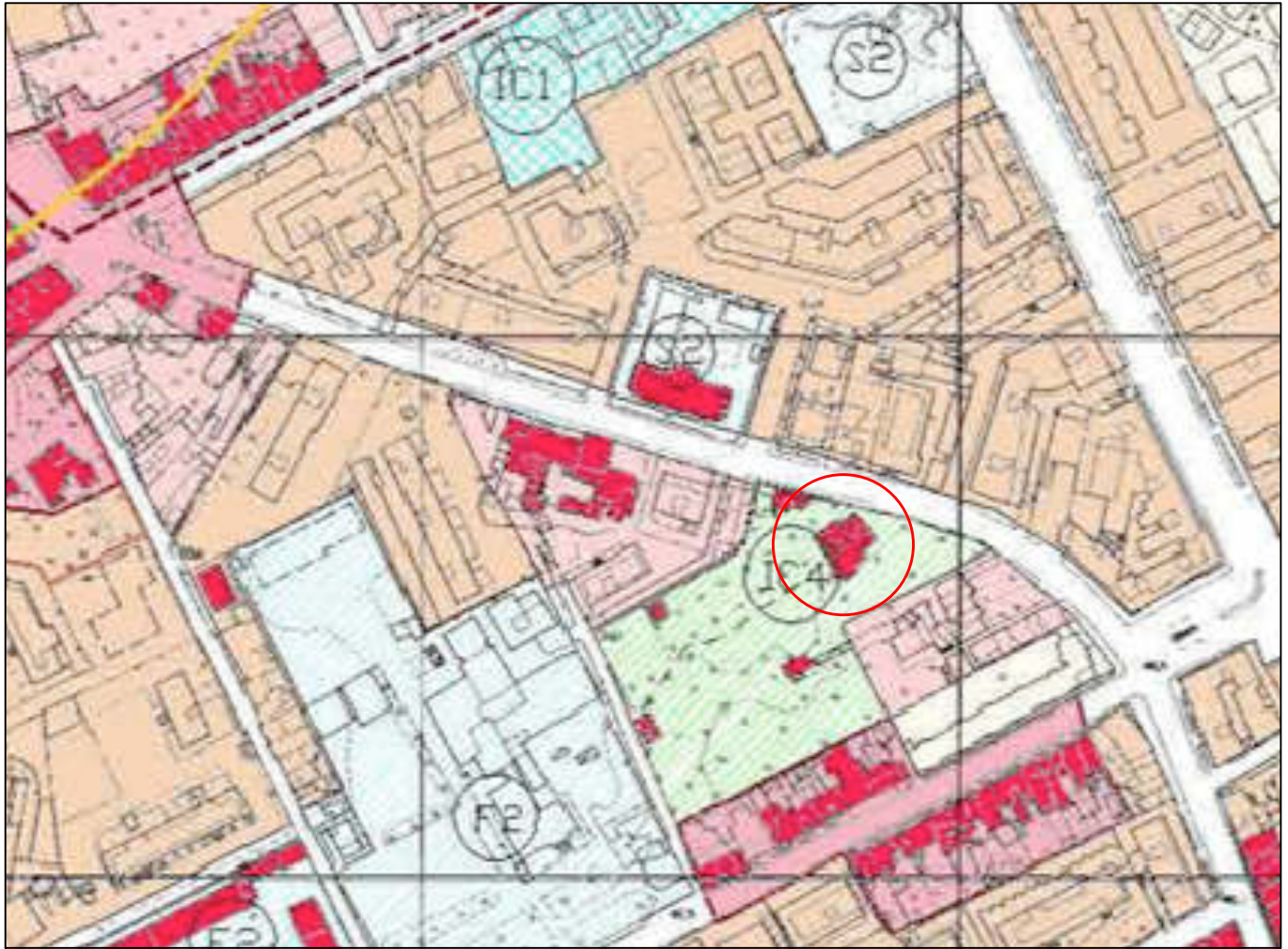

INQUADRAMENTO TERRITORIALE - Stralcio Mappa Catastale - Foglio 22



INQUADRAMENTO TERRITORIALE - Stralcio Mappe PAI - non interessato da nessuna delle aree sottoposte a controllo.

