

CURRICULUM VITAE

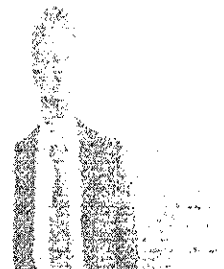

INFORMAZIONI PERSONALI

Nome Giovanni Giacobbe Giacobbe
Indirizzo
Telefono
Tel/Fax
Sito internet

E-mail

Nazionalità Italiana

Data di nascita

Codice Fiscale

ESPERIENZE LAVORATIVE

Date (da - a) Settembre 2022
Nome e indirizzo del datore di lavoro UPSFC/ Il Biancospino/ SCP
Tipo di azienda o settore Convegno Internazionale sulla Cinofilia
Tipo di impiego International Technical Convention on Dog Education and Training
Principali mansioni e responsabilità Relatore in rappresentanza dell'Italia sulla materia: Psicologia Comparativa Uomo Animale

Date (da - a) Maggio 2022
Nome e indirizzo del datore di lavoro E.N.C.I. (Ente Nazionale della Cinofilia Italiana)
Tipo di azienda o settore Corso per Addestratore ENCI (Palermo)
Tipo di impiego Formazione Professionale
Principali mansioni e responsabilità Formatore/Docente

Date (da - a) Aprile 2022
Nome e indirizzo del datore di lavoro E.N.C.I. (Ente Nazionale della Cinofilia Italiana)
Tipo di azienda o settore Corso per Addestratore ENCI (Stena)
Tipo di impiego Formazione Professionale
Principali mansioni e responsabilità Formatore/Docente

Giovanni Giacobbe Giacobbe

- Date (da – a) 01/04/2021 ad oggi
 - Nome e indirizzo del datore di lavoro - UPSFC- Università popolare Scienze della Formazione Cinotecnica Via Ponzano,24-50053- Empoli (FI)
 - Tipo di azienda o settore Formazione Professionale e Accademica/Scuola Professionale UPSFC
 - Tipo di impiego Incarico Professionale di servizio di formazione e accademico
 - Principali mansioni e responsabilità Docente

- Date (da – a) 25/03/2021 ad oggi
 - Nome e indirizzo del datore di lavoro -UPSFC- Università popolare Scienze della Formazione Cinotecnica Via Ponzano,24-50053- Empoli (FI)
 - Tipo di azienda o settore Formazione Professionale e Accademica
 - Tipo di impiego Incarico Professionale di Tutor
 - Principali mansioni e responsabilità Tutor- Docente

- Date (da – a) 01/01/2020 ad oggi
 - Nome e indirizzo del datore di lavoro ARS –Assemblea Regionale Siciliana
 - Tipo di azienda o settore Assemblea Regionale Siciliana
 - Tipo di impiego Addetto alla Segreteria Tecnica del Presidente (full time)
 - Principali mansioni e responsabilità Lavoro di studio e ricerca in materia di riordino legislativo tutela degli animali e randagismo

- Date (da – a) 17/07/2020 ad oggi
 - Nome e indirizzo del datore di lavoro -AIAS PARTINICO ONLUS- Via De Santis anc
 - Tipo di azienda o settore Centro specializzato in TAA/EAA
 - Tipo di impiego Interventi assistiti con gli animali di cui al D.A. 122/2018
 - Principali mansioni e responsabilità Coadiutore del cane

- Date (da – a) Gennaio/Febrario 2020
 - Nome e indirizzo del datore di lavoro E.N.C.I. (Ente Nazionale della Cinofilia Italiana)
 - Tipo di azienda o settore Corso per Addestratore ENCI (Palermo)
 - Tipo di impiego Formazione Professionale
 - Principali mansioni e responsabilità Formatore/Docente

- Date (da – a) 09/12/2019
 - Nome e indirizzo del datore di lavoro A.S.P. B Palermo
 - Tipo di azienda o settore Azienda Sanitaria Provinciale 6 di Palermo
 - Tipo di impiego Formazione Professionale (Giornata di formazione sul comportamento del cane)
 - Principali mansioni e responsabilità Relatore

- Date (da – a) 01/07/2019 ad oggi
 - Nome e indirizzo del datore di lavoro ARS –Assemblea Regionale Siciliana
 - Tipo di azienda o settore Commissione Parlamentare Speciale Randagismo
 - Tipo di impiego Consulente
 - Principali mansioni e responsabilità Studio e ricerca in materia di riordino legislativo, tutela degli animali e randagismo

- Nome e indirizzo del datore di lavoro
E.N.C.I. (Ente Nazionale della Cinofilia Italiana)
- Tipo di azienda o settore
Corso per Addestratore ENCI
- Tipo di impiego
Delegato ENCI
- Principali mansioni e responsabilità
Supervisione nella qualità di Delegato ENCI

- Date (da – a)
6 Novembre 2015 a Giugno 2017
- Nome e indirizzo del datore di lavoro
Polizia Municipale di Palermo
- Tipo di azienda o settore
Corso per Figuranti del Nucleo Cinofilo di Polizia Municipale Prot. n. AREG/2015/859070
- Tipo di impiego
Formazione Figuranti cinofili della Polizia Municipale di Palermo.
- Principali mansioni e responsabilità
Relatore, Formatore ed Esaminatore

- Date (da – a)
Gennaio 2018
- Nome e indirizzo del datore di lavoro
Giovanni Giacobbe Giacobbe
- Tipo di azienda o settore
Editoria
- Tipo di impiego
Pubblicazione saggio "L'io e il cane" (2ª Edizione)
- Principali mansioni e responsabilità
Saggista ed Editore

- Date (da – a)
Gennaio 2018
- Nome e indirizzo del datore di lavoro
Giovanni Giacobbe Giacobbe
- Tipo di azienda o settore
Editoria
- Tipo di impiego
Pubblicazione saggio "Un mare di cani" (1ª Edizione)
- Principali mansioni e responsabilità
Saggista ed Editore

- Date (da – a)
Ottobre 2015 Dicembre 2017
- Nome e indirizzo del datore di lavoro
Bio & Sicily
- Tipo di azienda o settore
Market e Bistrot - Ristorazione
- Tipo di impiego
Componente consiglio di amministrazione
- Principali mansioni e responsabilità
Socio di capitali

- Date (da – a)
2015 (Roma Milano Berlino Lisbona)
- Nome e indirizzo del datore di lavoro
E.N.C.I. / FEDER FAUNA
- Tipo di azienda o settore
Tavolo tecnico Europeo in materia cinotecnica per la creazione della figura del Dog Trainer Professionista
- Tipo di impiego
Delegato E.N.C.I. / Delegato FEDER FAUNA alla relazione finale della norma Europea
- Principali mansioni e responsabilità
Delegato e relatore

- Date (da – a)
12/13 Luglio Giugno 2014
- Nome e indirizzo del datore di lavoro
E.N.C.I. c/o corso per Addestratori Cinofili Siena "Sezione S.A.S. Gallonero"

- Tipo di azienda o settore
 - Tipo di impiego
 - Principali mansioni e responsabilità
- Corso per Addestratore E.N.C.I.
 Formazione Professionale
 Relatore e formatore
-
- Date (da – a)
 - Nome e indirizzo del datore di lavoro
 - Tipo di azienda o settore
 - Tipo di impiego
 - Principali mansioni e responsabilità
- 03/03/2014 a 30/06/2014
 A.N.F.E. / Assessorato Regionale Pubblica Istruzione e Formazione Professionale
 Formazione Professionale
 Formazione "Operatore Cinotecnico di Base" moduli insegnati:
 Il cane da sport e da pubblica utilità; Addestramento; Il carattere del cane e psicologia comparata. Totale monte ore pari a 230 ore.
 Docente Formatore con la qualifica di "Prestatore D'Opera"
-
- Date (da – a)
 - Nome e indirizzo del datore di lavoro
 - Tipo di azienda o settore
 - Tipo di impiego
 - Principali mansioni e responsabilità
- 26 Febbraio 2014
 Parlamento Europeo - Strasburgo -
 -Intergruppo sui Diritti degli Animali-
 Convegno "Trained to freedom"
 Relatore
-
- Date (da – a)
 - Nome e indirizzo del datore di lavoro
 - Tipo di azienda o settore
 - Tipo di impiego
 - Principali mansioni e responsabilità
- 27 Settembre 2013 ad oggi
 E.N.C.I. (Ente Nazionale della Cinofilia Italiana)
 Cinofilia Prof. n. 23456 FC/RS
 Gruppo di lavoro per iniziative legislative
 Componente del Gruppo di lavoro
-
- Date (da – a)
 - Nome e indirizzo del datore di lavoro
 - Tipo di azienda o settore
 - Tipo di impiego
 - Principali mansioni e responsabilità
- 29/30 Giugno 2013
 E.N.C.I. c/o corso per Addestratori Cinofili Grosseto "Cieloverde"
 Corso per Addestratore E.N.C.I.
 Formazione Professionale
 Relatore e Formatore
-
- Date (da – a)
 - Nome e indirizzo del datore di lavoro
 - Tipo di azienda o settore
 - Tipo di impiego
 - Principali mansioni e responsabilità
- 24 Giugno 2013 a Giugno 2015
 E.N.C.I. (Ente Nazionale della Cinofilia Italiana)
 Cinofilia Prof. 16612 FC/sg
 Comitato Utilità Difesa e Mondioring
 Componente del comitato tecnico
-
- Date (da – a)
 - Nome e indirizzo del datore di lavoro
 - Tipo di azienda o settore
 - Tipo di impiego
- 27/06/2013
 Polizia Municipale di Palermo - Nucleo Cinofili -
 Esame per conduttori cinofili di Polizia Municipale di Palermo
 Collaborazione esterna in qualità di addestratore cinofilo

• Principali mansioni e responsabilità

Esaminatore esterno

• Date (da – a)

11/03/2013 a 24/05/2013

• Nome e indirizzo del datore di lavoro

Polizia Municipale di Palermo - Nucleo Cinofili -

• Tipo di azienda o settore

Formazione per conduttori cinofili di Polizia Municipale di Palermo

• Tipo di impiego

Collaborazione esterna in qualità di addestratore cinofilo

• Principali mansioni e responsabilità

Formatore esterno

• Date (da – a)

26-28 Aprile 2013

• Nome e indirizzo del datore di lavoro

E.N.C.I. (Ente Nazionale della Cinofilia Italiana) – R.C.I. (Rotweiler Club Italiano)

• Tipo di azienda o settore

Settore Cani da Utilità Cinofilia Sportiva

• Tipo di impiego

Corso ed esami per figuranti ufficiali E.N.C.I. – R.C.I.

• Principali mansioni e responsabilità

Relatore ed esaminatore

• Date (da – a)

Dal 17/12/2012 al 31/05/2013

• Nome e indirizzo del datore di lavoro

ANFE / Assessorato Regionale Pubblica Istruzione e Formazione Professionale

• Tipo di azienda o settore

Formazione Professionale Regionale

• Tipo di impiego

Corso: "Operatore Cinotecnico di Base"

moduli insegnati:

Il cane da sport e da pubblica utilità per 70 ore; Addestramento per 120 ore; Il carattere del cane e psicologia comparata per 40 ore.

Formazione ed aggiornamento nella conduzione cinofila con all'oggetto specifico l'animale come promotore di benessere; Cos'è la Pet-Therapy, il metodo "Elide del Negro"; Attività e terapie assistite dell'animale; Le discipline cinofilo-sportive: Agility – Obedience – Flyball – Retrievers – Utilità e Difesa – Mondioring – SheepDog – Coursing – Uso veterinario.

Significato di educazione, istruzione e addestramento – L'insegnamento dei comandi secondo i metodi più diffusi – Le capacità mnemoniche dei cani – Studio del linguaggio intraspecifico e interspecifico – L'apprendimento – Le sequenze didattiche – Il metodo – Introduzione tecnica agli aspetti didattici – Le capacità di apprendimento e addestrabilità – La situazione psicologica e motiva per apprendere – Gli inneschi motivazionali – Gli istinti dei cani – Tare e vizi – Attitudini e memoria di razza – Pianificazione del programma didattico – La gratificazione – La punizione – Stimoli punitivi e stimoli distraenti – La correzione – Attivazione mentale – Attivazione cerebrale del cane tramite l'olfatto – La pista – La traccia – Lo scovo – esercizi di "Mental activation" – Introduzione al clicker training.

Il branco – Studio dei comportamenti – Lo stress del cane – Le espressioni aggressive – Le cinque espressioni: lo stato fobico, lo stato ansioso, lo stato depressivo, lo stato distimico – I disturbi del comportamento del cane giovane – I disturbi del comportamento del cane adulto – L'involutione nel cane anziano – Studio sulle fasi di sviluppo psicofisico del cane – Fase prenatale – Fase neonatale – Fase di transizione – Fase di socializzazione – Disendocrinie – Inaccettabilità – Asocialità – L'ansia da separazione – Ansia – Emozione – Stress – le devianze – I disturbi del comportamento – Le forme compulsive – Anamnesi e trattamenti terapeutici – ricerca delle cause e valutazione degli effetti – Il controcondizionamento – La terapia comportamentale – Lettura dei segnali e delle posture – La mente del cane.

• Principali mansioni e responsabilità

Docente Formatore (Legge Regionale n. 24/76 e disposizioni inerenti i corsi del F.S.E., con la qualifica di Formatore di livello V) Collaboratore a progetto

• Date (da – a)

29/11/2012

• Nome e indirizzo del datore di lavoro

ANFE / Assessorato Regionale Pubblica Istruzione e Formazione Professionale

- Tipo di azienda o settore
 - Tipo di impiego
 - Principali mansioni e responsabilità
- Formazione Professionale Regionale
Esame finale Corso Operatore Cinotecnico di Base. Progetto n°IF2011A0256-Titolo Form 2
Cod. Corso P16. Prof. n° 3525/CR/PA
Componente Commissioni Esami Finali
-
- Date (da – a)
 - Nome e indirizzo del datore di lavoro
 - Tipo di azienda o settore
 - Tipo di impiego
 - Principali mansioni e responsabilità
- 3 Maggio 2012 ad oggi
ENCI (Ente Nazionale Cinofilia Italiana) Milano Viale Corsica, 20 – FCI (Federazione Cinologica Internazionale) Thuin (BELGIO)
Allevamento Cani riconosciuto ENCI / FCI
Allevamento con affisso omologato e riconosciuto ENCI – FCI: Protocollo 19634 FC/ab con
oggetto OMOLOGAZIONE AFFISSO: " del Dialogo con L'Alterità " sigla: " "
Titolare d'affisso/ allevatore cinofilo
-
- Date (da – a)
 - Nome e indirizzo del datore di lavoro
 - Tipo di azienda o settore
 - Tipo di impiego
 - Principali mansioni e responsabilità
- Maggio 2012
-ALTEA EDITORE-
Editoria
Pubblicazioni cinotecniche
Autore del testo: "L'IO E IL CANE" (1ª Edizione)
-
- Date (da-a)
 - Nome e indirizzo del datore di lavoro
 - Tipo di azienda o settore
 - Tipo di impiego
- Gennaio 2012 a Dicembre 2015
Associazione Protezione civile "Croce Costantiniana"
Nucleo Cinofilo Protezione Civile
Responsabile Nucleo Cinofilo / Formatore / Volontario
-
- Date (da – a)
 - Nome e indirizzo del datore di lavoro
 - Tipo di azienda o settore
 - Tipo di impiego
- Settembre 2011 -Luglio 2012
C.S.A.A. LEGAMBIENTE
Formazione Tecnico-Professionale Corso Regionale Sicilia
Docente
-
- Date (da – a)
 - Nome e indirizzo del datore di lavoro
 - Tipo di azienda o settore
 - Tipo di impiego
 - Principali mansioni e responsabilità
- 11 Gennaio 2011 – Gennaio 2014
Ministero della Giustizia - U.S.9.M. – SASSODISALE ONLUS – AFADI ONLUS - LEGAMBIENTE
Pet Therapy
Supervisione generale Progetto "Il Cane: a livella... da vivi..."
Supervisore unico del progetto di "doppio recupero" (svantaggio sociale e svantaggio psichico e fisico)
-
- Date (da – a)
 - Nome e indirizzo del datore di
- Gennaio 2012-Maggio 2012
E.N.C.I.

- lavoro
- Tipo di azienda o settore *Settore Cani da Utilità Cinofilia Sportiva*
 - Tipo di impiego *Formazione*
 - Principali mansioni e responsabilità *Formatore, docente ed esaminatore sessione di esami Figuranti Ufficiali E.N.C.I.*
-
- Date (da – a) *Gennaio 2012-Luglio 2012*
 - Nome e indirizzo del datore di lavoro *LEGAMBIENTE*
 - Tipo di azienda o settore *Protezione Civile*
 - Tipo di impiego *Formazione Tecnico Professionale*
 - Principali mansioni e responsabilità *Formatore e docente Educatori di Base e Tecnici di Protezione Civile*
-
- Date (da – a) *08/11/2011 a 31/12/2014*
 - Nome e indirizzo del datore di lavoro *Work CSAA Roma*
 - Tipo di azienda o settore *Centro Sportivo delle Attività per l'ambiente -LEGAMBIENTE O.N.L.U.S.*
 - Tipo di impiego *Addestramento Cani*
 - Principali mansioni e responsabilità *Tecnico cinofilo*
-
- Date (da – a) *05/10/2011 a 31/12/2014*
 - Nome e indirizzo del datore di lavoro *Work – G.S.A.A. - ROMA -*
 - Tipo di azienda o settore *Centro Sportivo delle Attività per l'Ambiente -LEGAMBIENTE O.N.L.U.S.*
 - Tipo di impiego *Settore Pet Therapy*
 - Principali mansioni e responsabilità *Responsabile Nazionale*
-
- Date (da – a) *22/09/2011 26/08/2013 (triennio 2010-2013)*
 - Nome e indirizzo del datore di lavoro *Ministero delle Politiche Agricole Alimentari e Forestali*
 - Tipo di azienda o settore *Ente Nazionale della Cinofilia Italiana*
 - Tipo di impiego *Componente del Consiglio Direttivo dell'Ente Nazionale della Cinofilia Italiana*
 - Principali mansioni e responsabilità *ai sensi dell'articolo 12 dello statuto dell'e.n.c.i. , consigliere designato in rappresentanza del ministero "Consigliere di nomina M.l.p.a.s.f."*
-
- Date (da – a) *05/09/2011 al 30/11/2011*
 - Nome e indirizzo del datore di lavoro *ANFE / Assessorato Regionale Pubblica Istruzione e Formazione Professionale*
c/o ANFE sede di PaS, Via Noto - Palermo - , EOS Scuola Addestramento Cani Via
Pandolfini -Palermo - Canile Municipale di Palermo (ASP 6 Pa) Piazza Tiro a Segno –
Palermo -
 - Tipo di azienda o settore *Formazione Professionale Regionale*
 - Tipo di impiego *Corso : "Operatore Cinotecnico di Base"*
moduli insegnati:
Addestramento per 120 ore
Elementi di base di veterinaria e pronto soccorso veterinario per 15 ore

	Elementi di zoognostica del cane per 15 ore Il cane da sport e da pubblica utilità per 20 ore Legislazione specifica per 15 ore Formazione ed aggiornamento nella conduzione cinofila con all'oggetto specifico la "Formazione del personale preposto al recupero ed alla riabilitazione, attraverso le pratiche di addestramento, dei cani "impegnativi", "morsicatori" e "reduci dall'impiego criminale nei combattimenti" moduli insegnati: Comparazione tra il cane da sport e da pubblica utilità per 20 ore; Cura manufentoria giornaliera del canile per 20 ore Tecniche di recupero coatto di oggetti pericolosi per singoli individui o branchi e gestione degli stessi per 60 ore
• Principali mansioni e responsabilità	Docenti Formatore (Legge Regionale n. 24/76 e disposizioni inerenti i corsi del F. S. E. , con la qualifica di Formatore di livello V) Collaboratore a progetto.
• Date (da - a)	30/06/2011
• Nome e indirizzo del datore di lavoro	Polizia Municipale di Palermo
• Tipo di azienda o settore	Nucleo Cinofilo Polizia Municipale
• Tipo di impiego	Membro esterno commissione esaminatrice allievi conduttori ed allievo istruttore cinofilo
• Principali mansioni e responsabilità	Esaminatore esterno commissione d'esame Nucleo Cinofilo
• Date (da - a)	02/06/2011 a 24/06/2011
• Nome e indirizzo del datore di lavoro	Polizia Municipale di Palermo
• Tipo di azienda o settore	Nucleo Cinofilo Polizia Municipale
• Tipo di impiego	Addestratore ,formatore esterno aspiranti conduttori cinofili, ed aspirante istruttore cinofilo
• Principali mansioni e responsabilità	Formatore esterno Nucleo Cinofilo
• Date (da-a)	ORTE (VT) Feb 2011
• Nome e indirizzo del datore di lavoro	E.N.C.I. e R.C.I.
• Tipo di azienda o settore	Cinofilia e Cinotecnica
• Tipo di impiego	Relatore corso E.N.C.I. Conduttori e Figuranti
• Date (da - a)	Dal 17/11/2010 e date successive- ad oggi
• Nome e indirizzo del datore di lavoro	Ministero della Giustizia / Associazione ONLUS " SASSODISALE" / CIRF
• Tipo di azienda o settore	Pet Therapy Prot. 15334 15 Set 2010 e seguenti
• Tipo di impiego	Operatore di Pet Therapy
• Principali mansioni e responsabilità	Proseguimento del progetto " Il cane : a livello... da vivi ..." Operatore di Pet Therapy nell'ambito della riparazione simbolica del danno Addestratore E.N.C.I. con l'incarico di - esperto nell'ambito del ciclo di incontri sul tema "Educazione alla salute" -
• Date (da - a)	Da Gennaio 2010 a Dicembre 2011
• Nome e indirizzo del datore di lavoro	Associazione Protezione Civile ARCAVERDE ONLUS
• Tipo di azienda o settore	Nucleo Cinofilo Protezione Civile
• Principali mansioni e responsabilità	
• Data	17/06/2011
• Firma	Giovanni Giacobbe Giacobbe

- Tipo di impiego Responsabile Nucleo Cinofilo
 - Principali mansioni e responsabilità Docente / Formatore Tecnico / Volontario
-
- Date (da-a) 31/07/2010 – 01/08/2010
 - Nome e indirizzo del datore di lavoro Associazione Culturale Cinofila
ANTARES Legnano -Milano-
 - Tipo di azienda o settore Cinofilia e Materie Cinotecniche
 - Tipo di impiego Relatore incontro/seminario
" Il cane fuori dal mito, dentro la realtà"
-
- Date (da – a) *Ottobre-Dicembre 2010*
 - Nome e indirizzo del datore di lavoro A3P 6 Palermo
Azienda Sanitaria Provinciale 6 Dipartimento prevenzione veterinario
 - Tipo di azienda o settore *Unità Operativa Igiene Urbana c/o canine municipale*
 - Tipo di impiego Relatore, Formatore
Corso di Formazione per Operatore Accalappiatore
 - Moduli insegnati Tecniche di recupero coatto di soggetti pericolosi per singoli individui o branchi e gestione degli stessi
-
- Date (da – a) *Gennaio 2009*
 - Nome e indirizzo del datore di lavoro Corpo di Polizia Municipale
 - Tipo di azienda o settore *Addestramento cani*
 - Tipo di impiego Allevamento, addestramento e vendita soggetti addestrati – Formazione del Personale del Nucleo Cinofilo
 - Principali mansioni e responsabilità Responsabile della fornitura nella qualità di presidente ed amministratore unico della EOS soc. coop. Ditta fornitrice : Pratica n. 31 ter/3-20 di prot. 2008 div. II – Collaboratore Esterno
-
- Date (da – a) Gennaio 2009 ad oggi
 - Nome e indirizzo del datore di lavoro Ghismo C.N.L.U.S.
C.F. 80051380543
 - Tipo di azienda o settore Pet Therapy
 - Tipo di impiego Esperienza di volontariato d'attività come tirocinio pratico su Roma, Perugia, Asl di Assisi, Ghismo Onlus a Bettone e Serafico d'Assisi.
 - Principali mansioni e responsabilità Coadiutore del cane
-
- Date (da – a) *Settembre 2008 ad oggi*
 - Nome e indirizzo del datore di lavoro Gruppo Cinofilo del Corpo di Polizia Municipale di Palermo
 - Tipo di azienda o settore *Corpo di Polizia Municipale*
 - Tipo di impiego *Formazione continua Nucleo Cinofilo Polizia Municipale / Addestramento cani*
 - Principali mansioni e responsabilità *Formatore / Collaboratore esterno*

- Date (da – a) 25/06/2008 al 01/10/2019
 - Nome e indirizzo del datore di lavoro Eos di Giacobbe Giovanni Giacobbe
 - Tipo di azienda o settore Servizi di cura degli animali da compagnia (esclusi i servizi veterinari)
 - Tipo di impiego Impresa individuale
 - Principali mansioni e responsabilità Esercente attività commerciale
-
- Date (da – a) Settembre 2008
 - Nome e indirizzo del datore di lavoro "Associazione amici degli animali" di Palermo
 - Tipo di azienda o settore Formazione Tecnica Animalista
 - Tipo di impiego Docenza
 - Principali mansioni e responsabilità Docente "Corso di formazione volontario ed esperto in pronto soccorso veterinario"
 - Moduli insegnati:
 Psicologia Canina
 Metodiche di addestramento
 Prossemica e dinamiche d'approccio ai randagi
 Tecniche di contenimento delle reazioni aggressive da imitazione
-
- Date (da – a) Novembre 2007 a Dicembre 2008
 - Nome e indirizzo del datore di lavoro "EINSTEIN FICTION" s.r.l. via Domenico Fiasella, 16 –Genova-
P. I.V.A. 01353310996
 - Tipo di azienda o settore Soap opera " Agrodolce"
 - Tipo di impiego Riprese cinematografiche con animali da affezione addestrati
 - Principali mansioni e responsabilità Istruttore/animal trainer – Accompagnatore soggetti addestrati presso centro EOS, impiegati nelle riprese quali attori
-
- Date (da – a) Aprile 2007
 - Nome e indirizzo del datore di lavoro "Feelmax s. r. l." Via Germanica,172 -00192- ROMA
P. I.V.A. e cod. fiscale 05846591005
 - Tipo di azienda o settore Mini serie tv " L'amaro caso della baronessa di Carini"
 - Tipo di impiego Riprese cinematografiche con animali da affezione addestrati
 - Principali mansioni e responsabilità Istruttore/animal trainer – Accompagnatore soggetti addestrati presso centro EOS, impiegati nelle riprese quali attori
-
- Date (da – a) Gennaio 2007 ad oggi
 - Nome e indirizzo del datore di lavoro Ministero della Giustizia
 - Tipo di azienda o settore Pet therapy come riabilitazione sociale
 - Tipo di impiego Ideatore e responsabile del progetto "Il Cano: "a fivella, da vivi.."
 - Principali mansioni e responsabilità Operatore di Pet Therapy nell'ambito della riparazione simbolica del danno

- Date (da – a) *Agosto-Settembre 2006*
 - Nome e indirizzo del datore di lavoro *"Sciarlò" S.R.L. di Francesco e Giuseppe Tomatore
Via Santamaura,39 00192 –ROMA-*
 - Tipo di azienda o settore *CINEMA – Produzione film "Il dolce e l'amaro" Regia Andrea Porporati*
 - Tipo di impiego *Riprese cinematografiche con animali da affezione addestrati*
 - Principali mansioni e responsabilità *Istruttore/animal trainer – Accompagnatore soggetti addestrati presso centro EOS, impiegati nelle riprese quali attori*

- Date (da – a) *22 ottobre 2006-19 novembre 2006*
 - Nome e indirizzo del datore di lavoro *"Rodeo Drive" S.R.L. Via Piemonte,26
00187 ROMA P. IVA 03963311000*
 - Tipo di azienda o settore *CINEMA – Produzione film " In cerca del mistero" Regia Roberto Andò*
 - Tipo di impiego *Riprese cinematografiche con animali da affezione addestrati*
 - Principali mansioni e responsabilità *Istruttore/animal trainer – Accompagnatore soggetti addestrati presso centro EOS, impiegati nelle riprese quali attori*

- Date (da – a) *19 Febbraio 2004 – dicembre 2011*
 - Nome e indirizzo del datore di lavoro *ENCI (Ente Nazionale Cinofilia Italiana) Milano Viale Corsica,20 – FCI (Federazione Cinologica Internazionale) Thuin (BELGIO)*
 - Tipo di azienda o settore *Allevamento Cani riconosciuto ENCI / FCI*
 - Tipo di impiego *Allevamento con affisso omologato e riconosciuto ENCI – FCI ; Protocollo 13640/MG/1m con oggetto OMOLOGAZIONE AFFISSO : " dei Due Intenti " sigla : " DUI "*
 - Principali mansioni e responsabilità *CO-Titolare*

- Date (da – a) *Marzo 2003 – Dicembre 2007*
 - Nome e indirizzo del datore di lavoro *S.A.S. (<<Società Amatori Schaferunde>> società specializzata associata E.N.C.I. , sotto il patrocinio del Ministero Delle Politiche Agricole e Forestali) Via Giardini,645/L -41100- Modena*
 - Tipo di azienda o settore *Società specializza emanazione E.N.C.I. (le cui competenze sono attribuite dallo Stato con D.L. 529/1992) il cui scopo, senza fine di lucro, è di svolgere ogni più efficiente azione per migliorare, incrementare e valorizzare la razza del cane da Pastore Tedesco ed a potenziarne la selezione e l'allevamento, tutelandone, difendendone e migliorandone la docilità, e quindi la possibilità di impiego.*
 - Tipo di impiego *Organizzazione periferica : In linea con le prerogative della società, senza scopo di lucro, il Consiglio può riconoscere Organismi periferici, allorché ritenga che ciò sia utile agli scopi della Società e alla valorizzazione della razza.*
 - Principali mansioni e responsabilità *Responsabile regionale all'addestramento per la Sicilia Occidentale.*

- Date (da – a) *Gennaio 2002 – Dicembre 2004*
 - Nome e indirizzo del datore di lavoro *R.C.I. (<< Rottweiler Club Italiano >> società specializzata associata E.N.C.I. , sotto il patrocinio del Ministero Delle Politiche Agricole e Forestali) Via Marconi 1/F , 27100 – Pavia-*
 - Tipo di azienda o settore *Società specializza emanazione E.N.C.I. (le cui competenze sono attribuite dallo Stato con D.L. 529/1992) il cui scopo, senza fine di lucro, è di svolgere ogni più efficiente azione per migliorare, incrementare e valorizzare la razza Rottweiler ed a potenziarne la selezione e l'allevamento, tutelandone, difendendone e migliorandone la docilità, e quindi la possibilità di impiego.*
 - Tipo di impiego *Organizzazione periferica: In linea con le prerogative della società, senza scopo di lucro, il Consiglio può riconoscere Organismi periferici, allorché ritenga che ciò sia utile agli scopi della Società e alla valorizzazione della razza.*
 - Principali mansioni e responsabilità *Delegato regionale all'addestramento per la Sicilia.*

- Date (da – a) *29 Marzo 2001- Giugno 2008*
 - Nome e indirizzo del datore di lavoro *"EOS" società cooperativa a R. L. - Via Giovanni Campolo, 92- 90145 Palermo C.F. e P.I. 04979210822*
 - Tipo di azienda o settore *Allevamento/ addestramento animali e servizi*
 - Tipo di impiego *Gestione tecnica ed economica di struttura cinofila*
 - Principali mansioni e responsabilità *Presidente
Amministratore*
-
- Date (da – a) *2003*
 - Nome e indirizzo del datore di lavoro *Banca Mediolanum –Ufficio dei promotori finanziari di Palermo
Via XII gennaio, 16*
 - Tipo di azienda o settore *Promotore finanziario*
 - Tipo di impiego *lier di selezione per l'attività di junior Executive*
 - Principali mansioni e responsabilità *Candidato alle selezioni per l'attività di Junior Executive.
Esito: profilo idoneo all'attività in oggetto.*
-
- Date (da – a) *Gennaio 2000-Dicembre 2006*
 - Nome e indirizzo del datore di lavoro *Dr. Massimo Di Martino (associato SCMAC)*
 - Tipo di azienda o settore *Consulenza comportamentale / analisi e risoluzione delle problematiche comportamentali*
 - Tipo di impiego *Collaborazione*
 - Principali mansioni e responsabilità *Istruttore cinofilo/operatore modificazione comportamentale*
-
- Date (da – a) *Novembre 1999-oggi*
 - Nome e indirizzo del datore di lavoro *-Libera professione-*
 - Tipo di azienda o settore *Addestramento cani*
 - Tipo di impiego *Libero Professionista / Prestatore d'opera*
 - Principali mansioni e responsabilità *Istruttore cinofilo / operatore modificazione comportamentale / Figurante*
-
- Date (da – a) *Luglio 1998- Ottobre 1999*
 - Nome e indirizzo del datore di lavoro *Centro di addestramento cani "cuore di lupo" Dir. Tecnico Piero Valdesi*
 - Tipo di azienda o settore *Addestramento Cani*
 - Tipo di impiego *Collaborazione tecnica*
 - Principali mansioni e responsabilità *Preparatore ed istruttore*
-
- Date (da – a) *Dicembre 1997- Giugno 1998*
 - Nome e indirizzo del datore di lavoro *Sede S.I. A .C. Sicilians*
 - Tipo di azienda o settore *Scuola italiana attività con i cani*
 - Tipo di impiego *Collaborazione tecnica*

Giovanni Giacobbe Giacobbe

- Principali mansioni e responsabilità Preparatore ed istruttore

- Date (da – a) 13 dicembre 1996-13 dicembre 1997
 - Nome e indirizzo del datore di lavoro ARMA DEI CARABINIERI
 - Tipo di azienda o settore CARABINIERI
 - Tipo di impiego Carabiniere ausiliario
- Principali mansioni e responsabilità Compiti di polizia militare presso CC MM Augusta

- Date (da – a) Maggio 1992- dicembre 1998
 - Nome e indirizzo del datore di lavoro Centro di addestramento Felice Solina.
 - Tipo di azienda o settore Scuola addestramento cani
 - Tipo di impiego Collaborazione tecnica.
- Principali mansioni e responsabilità Preparatore ed istruttore.

ISTRUZIONE E FORMAZIONE

- Date (da – a) 18/2/2022
 - Nome e tipo di istituto di istruzione o formazione Comando Militare Esercito Sicilia
 - Qualifica conseguita *Attestato di Lodevole Servizio (Art. 5, commi 4 e 5 del DPR 9 Maggio 1994, N. 487) in una pubblica amministrazione, per l'incarico svolto presso l'Arma dei Carabinieri, con l'incarico di Carabiniere Ausiliario*

- Date (da – a) 19/11/2021
 - Nome e tipo di istituto di istruzione o formazione Unilemica Leonardo Da Vinci -Bahnhofstrasse 28, 6300 Zug, Switzerland-
 - Qualifica conseguita *Dottore Magistrale in Scienze della Formazione Cinotecnica con tesi dal titolo: "Neuroetica della relazione uomo animale e maltrattamenti animali patesi ed occulti."*

- Date (da – a) 04/11/2021
 - Nome e tipo di istituto di istruzione o formazione Università e-Campus di Novedrate (Milano)
 - Qualifica conseguita *Dottore Magistrale in Psicologia Giuridica con tesi dal titolo: "Elementi di neuroscienze cognitive, affettive e sociali comparate nella relazione uomo cane"*

- Date (da – a) 12/12/2018
 - Nome e tipo di istituto di istruzione o formazione Università e-Campus di Novedrate (Milano)

- Qualifica conseguita *Dotore in Scienze e Tecniche Psicologiche con tesi dal titolo "Rassegna dei trattamenti farmacologici nei principali disturbi d'ansia e psicosi dell'uomo e del cane"*

- Date (da - a) 06/03/2018.
 - Nome e tipo di istituto di istruzione o formazione Istituto Zooprofilattico Sperimentale delle Venezie
 - Qualifica conseguita *Attestato di idoneità per la figura di Coaduttore del Cane*

- Date (da - a) 25/05/2016 ad oggi
 - Nome e tipo di istituto di istruzione o formazione E.N.C.I. - Ente Nazionale Cinofilia Italiana
 - Qualifica conseguita Corso per l'abilitazione ad Esperto Giudice di Lavoro *in itinere*

- Date (da-a) 15 Luglio 2012
 - Nome e tipo di istituto di istruzione o formazione LEGAMBIENTE
 - Qualifica conseguita Protezione Civile

- Qualifica conseguita Tecnico di Protezione Civile Matr. 013

- Date (da-a) 14 /Marzo/2011
 - Nome e tipo di istituto di istruzione o formazione C.S.A.A. Legambiente Cinofilia Sportiva
 - Qualifica conseguita Figurante C.S.A.A. Matricola 024

- Date (da-a) 03-05/09/2010
 - Nome e tipo di istituto di istruzione o formazione U.C.I.S. - S.A.S.
 - Qualifica conseguita Corso di addestramento propedeutico per unità cinofile da soccorso
Attestato di frequenza

- Date (da-a) 23/05/2010
 - Nome e tipo di istituto di istruzione o formazione Circolo Veterinario Siciliano UNIVET - Clinica comportamentale del cane e del gatto.
 - Qualifica conseguita Come riconoscere ed affrontare il problema
Attestato di frequenza

- Date (da-a) 01/07/2010
 - Nome e tipo di istituto di istruzione o formazione Centro sportivo delle attività per l'ambiente C.S.A.A. - LEGAMBIENTE O.N.L.U.S. Cinofilia e cinotecnia
 - Qualifica conseguita Istruttore cinofilo matricola 10245

- Date (da – a) 06 dicembre 2008
 - Nome e tipo di istituto di istruzione o formazione Corso (finale) di formazione con esami: "S.A.C.C." - Associazione Italiana Amatori Dobermann- (Società specializzata emanazione dell'ENCI – ente nazionale della cinofilia italiana – facente capo al Ministero delle Politiche Agricole)
 - Qualifica conseguita Figurante Ufficiale S.A.C.C.

- Date (da – a) 20 gennaio 2008
 - Nome e tipo di istituto di istruzione o formazione Figurante C.A.P.B. -club amatori pastori belgi- (Società specializzata emanazione dell'ENCI – ente nazionale della cinofilia italiana – facente capo al Ministero delle Politiche Agricole)
 - Qualifica conseguita Figurante Ufficiale C.A.P.B.

- Date (da – a) 14 Dicembre 2008
 - Nome e tipo di istituto di istruzione o formazione Con protocollo n. 45401 FC/AP/ro in accoglimento della domanda per addestratore cinofilo ai sensi dell'articolo 17 del disciplinare degli Addestratori e Valutatori Cinofili (D.M. 21204) Iscrizione all'albo degli Addestratori Cinofili, nella sezione prima: ADDESTRATORI PER CANI DA UTILITA' dell'E.N.C.I. - (- Ente Nazionale della Cinofilia Italiana – facente capo al Ministero delle Politiche Agricole.)
 - Qualifica conseguita ADDESTRATORE PER CANI DA UTILITA'.

- Date (da – a) 21-22 Gennaio 2008
 - Nome e tipo di istituto di istruzione o formazione Corso (finale) di formazione con esami: "S.C.I." - Schnauzer Club Italiano - (Società specializzata emanazione dell'ENCI [oggi denominato C.I.S.P.] – ente nazionale della cinofilia italiana – facente capo al Ministero delle Politiche Agricole.)
 - Qualifica conseguita Figurante Ufficiale S.C.I., oggi denominato C.I.S.P.

- Date (da – a) 26-27 Novembre 2005
 - Nome e tipo di istituto di istruzione o formazione Corso (finale) di formazione con esami: "S.A.S." Società amatori Shaferhunde- (Società specializzata emanazione dell'ENCI – ente nazionale della cinofilia italiana – facente capo al Ministero delle Politiche Agricole.)
 - Qualifica conseguita Figurante Ufficiale "S.A.S."

- Date (da – a) 02-03 Dicembre 2003
 - Nome e tipo di istituto di istruzione o formazione Corso (finale) di formazione con esami: "A.I.A.D." - Associazione Italiana Amatori Dobermann- (Società specializzata emanazione dell'ENCI – ente nazionale della cinofilia italiana – facente capo al Ministero delle Politiche Agricole.)
 - Qualifica conseguita Figurante Ufficiale A.I.A.D.

- Date (da – a) 16-17 Settembre 2001
 - Nome e tipo di istituto di istruzione o formazione Corso (finale) di formazione con esami: "B.C.I." - Boxer Club Italiano - (Società specializzata

Giovanni Giacobbe Giacobbe

- o formazione emanazione dell'ENCI - ente nazionale cinofilia italiana - (facente capo al Ministero delle Politiche Agricole.)
- Qualifica conseguita Figurante Ufficiale B.C.I.

- Date (da - a) Marzo 2001
- Nome e tipo di istituto di istruzione o formazione Pro. Svi. (Promozione & Sviluppo m.c.m. S.R.L.) Amministratore Unico Dott. Mario Adamo Via Virgilio, 10 Ragusa
Parco progetti: una rete per lo sviluppo locale-progetto "Sicilia al Lavoro"
- Qualifica conseguita Beneficiario diretto contributo/ Beneficiario Corso di Formazione professionale previsto dal punto 10 del sopramenzionato bando pubblico di concorso.
Successiva realizzazione dell'attività imprenditoriale, prevista nel progetto presentato.

- Date (da - a) 26-27 Giugno 1999
- Nome e tipo di istituto di istruzione o formazione Corso (finale) di formazione con esami: "R.C.I." - Rottweiler Club Italiano - (Società specializzata emanazione dell' ENCI - ente nazionale cinofilia italiana- facente capo al Ministero delle Politiche Agricole.)
- Qualifica conseguita Figurante Ufficiale R.C.I. oggi denominato S.I.R.

- Date (da - a) 22 Luglio 1992
- Nome e tipo di istituto di istruzione o formazione Scuola Media Superiore - Liceo-Ginnasio Umberto I- Palermo
- Qualifica conseguita Maturità Classica

LINGUA STRANIERA

Inglese

- Capacità di lettura
- Capacità di scrittura
- Capacità di espressione orale

Ottima
Ottima
Ottima

CAPACITÀ E COMPETENZE RELAZIONALI

Rimarcabili capacità relazionali, scaturite dall'esperienza e dalla disinvoltura nei rapporti interpersonali maturate nelle attività descritte alla voce - altre capacità e competenze - ;
Ottima capacità di gestione delle condizioni di stress ed investimento emotivo, per l'abitudine alla tensione da competizione, da palco e da interazione con auditorio (conferenze e seminari cine-tecnici e culturali). Ottime competenze relazionali di tipo trasversale per l'esperienza decennale maturata in un settore il cui target di riferimento abbraccia tutte le tipologie di clienti senza distinzione di alcun tipo per età, sesso, prerogative socioculturali, ceto sociale e disponibilità economica.

CAPACITÀ E COMPETENZE ORGANIZZATIVE

OTTIMA CAPACITÀ MANAGERIALE E DI GESTIONE DELLE RISORSE UMANE.
PROPENSIONE ALLA LEADERSHIP E COEVA FLESSIBILITÀ NELLA FATTIVA PARTECIPAZIONE IN TEAM.
Ottima capacità di gestione delle situazioni di responsabilità.
Capacità amministrativa scaturite dalle poliedriche esperienze lavorative, anche in seno alla Pubblica Amministrazione (Assemblea Regionale Siciliana).

CAPACITÀ E COMPETENZE TECNICHE

Con computer, attrezzature specifiche, macchine, ecc.

Buona conoscenza dei sistemi operativi Windows, e Windows-XP.
Buona conoscenza di WORD.
Pratico nell'utilizzo di internet per operatività e ricerca.

ALTRE CAPACITÀ E COMPETENZE

Competenze non precedentemente indicate.

SPORT:

"cinofila sportiva": figurante in prove E.N.C.I. per tutte le società specializzate di cui "figurante ufficiale" e in tale ambito si sottolinea la partecipazione ai campionati italiani di addestramento:
R.C.I. 2000-2003-2007 / 2001-2008 (figurante campionato sociale di bellezza)
R.C.I. 2003-2007-2010 selezione squadra italiana per i mondiali
C.A.P.B. 2008 selezione squadra italiana per i mondiali - Bobbio Valpellice
S.A.S. 2008 (nati e allevati in Italia) 2009 [ris.] (sociale di addestramento)
S.C.I. 2009 Campionato Italiano di addestramento
C.A.P.B. 2010 Campionato Italiano di addestramento
Club Italiano Schnauzer e Pinscher Campionato del Mondo [ris.] ISPU WM Torino 2008
Partecipazione in qualità di conduttore a numerosi campionati italiani di addestramento-
Vincitore in classe ipof del campionato italiano di addestramento s.a.s. per cani nati ed allevati in Italia).

MUSICA:

Iscrizione all'ENPALS nella categoria professionale "orchestrata di musica leggera" cod. categoria 083, matricola 1612073, suona la chitarra elettrica nei locali siciliani dal 1994, ed ha iniziato l'esperienza musicale con la costituzione e la partecipazione quale componente di due band ben note nel panorama musicale palermitano: "Complesso di Edipo" ed "ASIA". VIAGGI ED APPROFONDIMENTO CULTURALE:

Ha partecipato a vacanze/studio in Inghilterra con la compagnia "EF", con l'intento di approfondire la conoscenza della lingua attraverso l'esperienza full immersion. Con lo stesso intento, ma prediligendo l'esperienza self made, si è recato negli Stati Uniti. Numerose altre esperienze in vari paesi europei.

LIBRI E CULTURA:

Frequenza del Gurdjieff Ouspensky center, per il quale ha tenuto due conferenze divulgative quale relatore. Appassionato di filosofie orientali ed occidentali, e dei sistemi di pensiero ad esse correlati. Letture approfondite sul tema
.Volontariato.

PATENTE O PATENTI

A e B

disturbi della personalità e schemendoci con una frase di -direzione Monicelliana- si descrive dicendo di se stesso ; "sono un uomo in serena constatazione del mio nulla" , salvo poi aggiungere però "perchè nulla di quanto facciamo affinché gli altri lo vedano importa al Signore.."

Il sottoscritto è a conoscenza che, ai sensi dell'art. 26 della legge 15/68, le dichiarazioni mendaci, la falsità negli atti e l'uso di atti falsi sono puniti ai sensi del codice penale e delle leggi speciali. Inoltre, il sottoscritto autorizza al trattamento dei dati personali, secondo quanto previsto dalla Legge 675/96 del 31 dicembre 1996.

Palermo, 20 SETTEMBRE 2022

Giovanni Giacobbe Giacobbe
