



COMUNE DI PALERMO
AREA DELLA PARTECIPAZIONE E DECENTRAMENTO
SETTORE SERVIZI ALLA COLLETTIVITA'
DIREZIONE

PIAZZA GIULIO CESARE, 52 - ☎ 740.37.79 ☎ 740.37.65
E-mail: settoreservizicollettivita@comune.palermo.it

Determinazione Sindacale n. 233/DS del 08-08-2012

Proposta di determinazione Sindacale n. 1 del 2 AGO. 2012

Oggetto: Conferimento incarico a titolo gratuito al Dott. Vergani Emilio e al Dott. Caizzone Francesco, di collaborazione esterna ad alto contenuto di professionalità, per la comunicazione e partecipazione del Bilancio Sociale.

IL DIRIGENTE CORRINATORE

Tenuto conto che, ai sensi del decreto legislativo 27 ottobre 2009 n. 150, è necessario che le amministrazioni pubbliche, attivino/implementino i processi di monitoraggio e valutazione dell'azione amministrativa per una puntuale verifica del rispetto dei principi di efficienza, efficacia ed economicità dell'azione svolta, e che in tale ottica, i documenti di rendicontazione, quali Bilancio Sociale e Carta dei Servizi rappresentano due tra gli strumenti di verifica/partecipazione al cittadino dei risultati conseguiti dall'Amministrazione;

Considerato che è intendimento di quest'Amministrazione provvedere a forme di rendicontazione partecipata, ovvero di attivo coinvolgimento dei cittadini stakeholders nella predisposizione del *Bilancio Sociale*, quale strumento di rendicontazione delle attività dell'amministrazione;

Atteso che, per quanto sopra, occorre porre in essere, nel rispetto delle disposizioni di legge vigenti in materia, gli atti preordinati al coordinamento delle attività volte ad una effettiva comunicazione a tutti i portatori d'interessi e alla partecipazione da parte degli stessi alle attività dell'amministrazione, rendicontate nel Bilancio Sociale;

Visto l'Atto d'Indirizzo prot. n. 544213 del 20/07/12 con il quale l'Assessore alla Partecipazione e Comunicazione, nella considerazione che per il raggiungimento degli obiettivi di cui sopra per i quali non può farsi fronte esclusivamente con personale in servizio presso l'Amministrazione comunale, ha disposto, al Dirigente Coordinatore del Settore Servizi alla Collettività di proporre al Signor Sindaco l'attribuzione dell'incarico a titolo gratuito per la partecipazione e comunicazione del Bilancio Sociale ai professionisti esterni dott. Vergani Emilio e Caizzone Francesco, (all. n. 1);

Rilevato che il suddetto incarico di collaborazione esterna ad alto contenuto di professionalità verrà conferito a titolo gratuito, nell'assoluta assenza di oneri per l'Amministrazione Comunale, con decorrenza dalla data di pubblicazione del provvedimento di incarico sul sito istituzionale del comune, ai sensi dell'art. 3, comma 18, della legge n. 244/2007 e fino al 31 dicembre 2013;

Viste le dichiarazioni di disponibilità sottoscritte dai citati professionisti, a collaborare a titolo gratuito, nell'assoluta assenza di oneri per l'Amministrazione Comunale, tra i quali anche eventuali rimborsi di spese sostenute a qualunque titolo per l'esecuzione della prestazione, valutati i rispettivi curricula vitae e la descrizione sintetica dell'attività proposta, (all. n. 2 e n. 3);

Dato atto che nell'iter procedurale per l'affidamento di incarichi a titolo gratuito a professionisti esterni all'Amministrazione Comunale è data facoltà di prescindere dagli obblighi di comparazione e pubblicità per le prestazioni professionali rese all'Amministrazione, così come chiarito nella nota prot. n. 1783 del 28/02/11 dell'Ufficio di Gabinetto del Sindaco, ed evidenziato dal Signor Assessore al Decentramento con il sopra citato l'Atto d'Indirizzo prot. n. 544213 del 20/07/12;

Precisato che la prestazione lavorativa cui si obbligano i collaboratori sopra citati è analiticamente descritta nello schema di disciplinare di incarico, allegato alla presente, che ne costituisce parte integrante (all. n.4) nel quale sono inserite apposite clausole per l'attuazione delle seguenti indicazioni:

- i collaboratori svolgono l'incarico conferito in coordinamento funzionale con l'Assessore alla Comunicazione, Partecipazione e Decentramento e l'Ufficio di Direzione del Settore Servizi alla Collettività, quale struttura comunale di riferimento, per la realizzazione delle attività di che trattasi per il raggiungimento del risultato atteso, pur non essendo assoggettati gerarchicamente né disciplinarmente al Comune conferente;
- l'incarico avrà decorrenza dalla data di pubblicazione del provvedimento di incarico sul sito istituzionale del comune, ai sensi dell'art. 3, comma 18, della legge n. 244/2007 e fino al 31 dicembre 2013;
- l'incarico viene conferito a titolo gratuito nell'assoluta assenza di oneri per l'Amministrazione Comunale, e senza riconoscimento di rimborsi spese sostenute a qualunque titolo per l'espletamento dell'incarico che sono e rimarranno a carico dei collaboratori come sopra individuati, i quali rinunciano espressamente con la sottoscrizione dei relativi disciplinari a qualsiasi pretesa attuale e futura sulle spese eventualmente sostenute per l'espletamento dell'incarico medesimo;

VISTI gli artt.

- 7, comma 6, del Dlgs. n. 165/2001;
- 13, comma 1, della l.R. 7/92;
- 110, comma 6, D.lgs n. 267/2000;
- 46 del vigente Statuto comunale;
- 61 del vigente regolamento comunale sull'Ordinamento degli uffici e dei servizi;
- le Direttive dell'Ufficio di Gabinetto del Sindaco prot. n. 10636 del 15/11/2010, prot. n.1783 del 28/02/11 e prot. n. 531129 del 24/07/12

Per quanto sopra esposto si propone di:

- Conferire l'incarico a titolo gratuito al dott. Vergani Emilio, nato a Monza il 27/03/69 e al dott. Caizzone Francesco, nato a Barcellona Pozzo di Gotto (ME) il 14/10/70, di collaborazione esterna ad alto contenuto di professionalità per la comunicazione e partecipazione del Bilancio Sociale con l'obiettivo di rendere accessibile a tutti i portatori d'interesse/cittadini la conoscenza di tali documenti dell'Amministrazione Comunale.
- Stabilire che il suddetto incarico sarà eseguito secondo le modalità indicate nell'allegato schema di disciplinare di incarico.

Il presente provvedimento non comporta spesa.

Il Dirigente Coordinatore
Dott. Sergio Maneri

L'ASSESSORE

Vista e condivisa la superiore proposta

L' Assessore al ramo
Prof. Giusto Catania

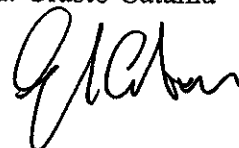

IL SINDACO

Vista e condivisa la superiore proposta;

Vista la normativa vigente in materia

DETERMINA

- Conferire l'incarico a titolo gratuito al dott. Vergani Emilio, nato a Monza il 27/03/69 e al dott. Caizzone Francesco, nato a Barcellona Pozzo di Gotto (ME) il 14/10/70, di collaborazione esterna ad alto contenuto di professionalità per la comunicazione e partecipazione del Bilancio Sociale con l'obiettivo di rendere accessibile a tutti i portatori d'interesse/cittadini la conoscenza di tali documenti dell'Amministrazione Comunale.
- Stabilire che il suddetto incarico sarà eseguito dai professionisti secondo le modalità stabilite nell'allegato schema di disciplinare di incarico.

Il presente provvedimento non comporta spesa.

Il Sindaco
On. Prof. Leoluca Orlando

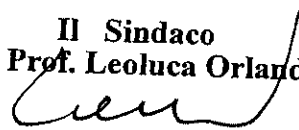

Al 1



COMUNE DI PALERMO

SETTORE SERVIZI ALLA COLLETTIVITA'

ASSESSORATO al DECENTRAMENTO

Piazza Giulio Cesare, 52 - 740.3779 740.3765
e-mail: settoreservizicollettivita@comune.palermo.it
posta certificata: settoreservizicollettivita@cert.comune.palermo.it

Palermo 18.08.2012

Prot. n. 544213

OGGETTO: Incarico gratuito per la comunicazione e la partecipazione del Bilancio Sociale - Atto d'Indirizzo

- E, p.c. AI **Dirigente Coordinatore del Settore Servizi alla Collettività**
- AI **Dirigente dell'Ufficio Controllo di Gestione**
- AI **Dirigente dell'Ufficio Sviluppo Organizzativo**

Tenuto conto che, ai sensi del decreto legislativo 27 ottobre 2009 n. 150, è necessario che le amministrazioni pubbliche, attivino/implementino i processi di monitoraggio e valutazione dell'azione amministrativa per una puntuale verifica del rispetto dei principi di efficienza, efficacia ed economicità dell'azione svolta, e che in tale ottica, il Bilancio Sociale rappresenta uno strumento di verifica/partecipazione al cittadino dei risultati conseguiti dall'Amministrazione;

Considerato che è intendimento di quest'Amministrazione:

- provvedere a forme di rendicontazione partecipata, ovvero di attivo coinvolgimento dei cittadini stakeholders nella predisposizione del *Bilancio Sociale*, quale strumento di rendicontazione delle attività dell'amministrazione;
- affidare al *Bilancio Sociale* il compito di evidenziare l'impatto sociale delle politiche urbane che saranno attivate dall'Amministrazione sul territorio, utilizzandolo come strumento sia di monitoraggio e controllo delle strategie adottate dall'Amministrazione, che di rendicontazione al cittadino;
- porre il *Bilancio Sociale* alla base di una vera e propria metamorfosi organizzativa delle funzioni di comunicazione, non più demandata e circoscritta alle tradizionali competenze di un solo ufficio, ma estesa a modelli di comunicazione facenti parte integrante di un piano di comunicazione, prevedendo un effettivo coinvolgimento dei cittadini/ *stakeholders*, riuniti in comitati di partecipazione;
- che ai fini di cui sopra si ritiene opportuno quanto necessario attivare processi di comunicazione interna che interessino sia i referenti interni, che i formatori

dell'amministrazione per la successiva facilitazione della comunicazione dei suddetti documenti alla cittadinanza.

Premesso quanto sopra e visto:

- che per il perseguimento dell'intendimento dell'Amministrazione citato in premessa e in ragione dell'odierna esigenza non può farsi fronte esclusivamente con personale in servizio presso l'A.C.;

- l'avviso pubblicato nel sito del Comune di Palermo in data 1 Giugno c.a. con il quale l'Amministrazione comunale ha invitato i cittadini e/o i soggetti giuridici a manifestare la propria disponibilità a far parte a titolo gratuito di un Albo di Esperti dell'Amministrazione comunale, indicando contestualmente l'ipotesi dell'attività che si intende realizzare secondo competenze ed esperienze acquisite;

- che nell'iter procedurale per l'affidamento di incarichi a titolo gratuito a professionisti esterni all'Amministrazione Comunale è data facoltà di prescindere dagli obblighi di comparazione e pubblicità per le prestazioni professionali rese all'Amministrazione, così come evidenziato nella nota prot. n. 1783 del 28/02/11 dell'Ufficio di Gabinetto del Sindaco;

- i curricula dei Dott. Vergani Emilio e Caizzone Francesco e la documentata professionalità degli stessi acquisita anche in materia di Bilancio Sociale / Carta dei Servizi;

- la disponibilità manifestata dagli stessi di svolgere gratuitamente l'incarico ad essi assegnato;

Considerato che si ritiene non necessaria attendere la scadenza prevista dal bando attese le professionalità asseverate dai suddetti curricula e vista l'esigenza di procedere per tempo alla pianificazione delle attività delegate al sottoscritto;

Per quanto sopra si da mandato:

- al dirigente coordinatore del Settore Servizi alla Collettività di proporre al Signor Sindaco l'attribuzione dell'incarico a titolo gratuito per la partecipazione e comunicazione del Bilancio Sociale, così come da disciplinare d'incarico, ai dott. Vergani Emilio e Caizzone Francesco;
- al dirigente dell'Ufficio Controllo di Gestione, che legge per conoscenza, di integrare la proposta di approvazione del Bilancio sociale con le indicazioni scaturenti dal presente atto d'indirizzo;

Cordiali saluti.

L'Assessore al Decentramento
Prof. Giusto Catania



Al. 2/1

Al Comune di Palermo
Ufficio di Gabinetto del Sindaco

E, p.c.

All' Assessore al Decentramento

Oggetto: Dichiarazione disponibilità a collaborare a titolo gratuito

Io sottoscritto Vergani Emilio, nato a Monza il 27/03/69 C.F. VRG MLE 69C27F704L, residente a Palermo in Via Dante n. 258,

CHIEDE

di essere iscritto nell'Albo di Esperti promosso dal Comune di Palermo in ottemperanza a quanto deciso, su proposta del Sindaco, dalla Giunta Comunale in data 28 Maggio c.a.

Dichiaro di essere consapevole che, in nessun caso, la mia collaborazione potrà essere considerata come svolta alle dipendenze dell'Amministrazione Comunale e non potrà configurarsi come rapporto di lavoro subordinato o qualsiasi altra forma di rapporto giuridico con l'Amministrazione Comunale.

Sono, pertanto, disponibile a collaborare a titolo gratuito, né alcuna pretesa giuridica ed economica, neanche a titolo di rimborso spese, sarà da me avanzata nei confronti dell'Amministrazione Comunale.

Allego allo scopo il mio curriculum vitae in formato europeo aggiornato e una descrizione sintetica delle attività che sarei interessato a svolgere.

Cordiali Saluti

Il, Palermo 26/07/2012

Firma
(Vergani Emilio)

Settore Servizi alle Collettività	
Divisione	
* 27 LUG 2012 *	
Prot. N. 560922	

302/2

DICHIARAZIONE SINTETICA DELLE ATTIVITA' PROPSTe e RELATIVA IPOTESI DI COLLABORAZIONE

La mia collaborazione a titolo gratuito con il comune di Palermo riguarda la possibilità di condurre **Incontri di approfondimento** con funzionari e dirigenti del comune medesimo, sui temi della responsabilità sociale e sul bilancio sociale – temi su cui vanto competenza pluriennale, come documentato dal mio cv.

u..... PALERMO 26/07/2012

EMILIO VERGANI

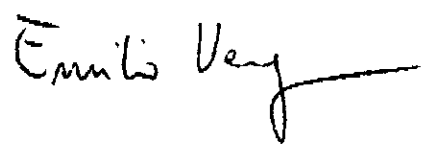

All. 2/3

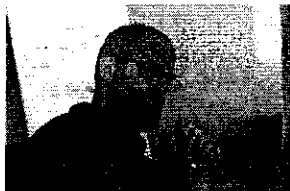

INFORMAZIONI PERSONALI

Cognome e Nome	Vergani Emilio
Indirizzo	[REDACTED]
Telefono	[REDACTED]
Cell	[REDACTED]
Fax	[REDACTED]
E-mail	[REDACTED]
Nazionalità	Italiana
Data di nascita	27 marzo 1969
Codice fiscale	[REDACTED]
Partita iva	[REDACTED]

Esperto di responsabilità sociale d'impresa e di analisi organizzativa, da anni lavora alla realizzazione di bilanci e rapporti sociali; tra questi si segnalano:

- coop. Koiné (Arezzo) – bilancio sociale 2003, 2004, 2005
- consorzio Parsifal (Frosinone) – bilancio sociale 2009,2010
- progetto Equal Pegaso (Emilia Romagna) – bilancio sociale 2008
- Comune di Chianciano terme – bilancio di mandato 2004-2009

Vanta numerose pubblicazioni su bisogni sociali, progettazione, valutazione.

Sul tema del bilancio sociale si segnalano:

- Emilio Vergani Laura Pucci (a cura di). **Il bilancio sociale nel terzo settore. Guida pratica alla redazione**, Milano Egea (2002)
- Emilio Vergani. **Dati, indicatori, valutazioni**, in: Manfredi Maino (a cura di), **Il governo e la comunicazione della qualità**, Milano Egea (2000)

ESPERIENZA LAVORATIVA

- Date (da – a) 2012
 - Nome e indirizzo del datore di lavoro Consorzio Ulisse Palermo
 - Tipo di azienda o settore Ente terzo settore
 - Tipo di impiego Consulenza
 - Principali mansioni e responsabilità Responsabile scientifico per la realizzazione delle linee guida per la valutazione del progetto Intervento multimodale abilitativo per i disturbi dello spettro autistico

- Date (da – a) 2011/2012
 - Nome e indirizzo del datore di lavoro Lumsa santa silvia Palermo
 - Tipo di azienda o settore Ente universitario
 - Tipo di impiego docente
 - Principali mansioni e responsabilità Incarico di co-docenza nel laboratorio a supporto del tirocinio, Il anno magistrale, classe LM 87

- Date (da – a) 2011
 - Nome e indirizzo del datore di lavoro Istituto Superiore Studi Penitenziari (ISSP) Roma
 - Tipo di azienda o settore Ente
 - Tipo di impiego formatore
 - Principali mansioni e responsabilità Incarico di formatore nel corso nazionale per dirigenti “il sistema penitenziario tra emergenze e riforme: la complessità gestionale dell’agire dirigenziale” [16 edizioni]

- Date (da – a) 2011
 - Nome e indirizzo del datore di lavoro Consorzio Parsifal - Frosinone
 - Tipo di azienda o settore Ente privato
 - Tipo di impiego consulente
 - Principali mansioni e responsabilità Responsabile del processo accompagnamento alla fusione tra 4 cooperative sociali in un’unica cooperativa.

- Date (da – a) 2010-2011
 - Nome e indirizzo del datore di lavoro Cefpas (Caltanissetta)
 - Tipo di azienda o settore Ente privato
 - Tipo di impiego Formatore
 - Principali mansioni e responsabilità Incarico di formatore nel master Mastermed sui temi della Valutazione di impatto sociale. Ha sviluppato, oltre alla docenza d’aula, tutta la parte didattica per il percorso FAD dedicato alla valutazione di impatto sociale.

- Date (da – a) 2010
 - Nome e indirizzo del datore di lavoro Università statale di Palermo - facoltà di scienze politiche – master in “Esperto in Politiche per la Legalità e lo Sviluppo nell’Area del Mediterraneo”
 - Tipo di azienda o settore Ente pubblico
 - Tipo di impiego Docente
 - Principali mansioni e responsabilità Docente sui temi della responsabilità sociale e della valutazione delle politiche pubbliche
-
- Date (da – a) 2010-2011
 - Nome e indirizzo del datore di lavoro Associazione EURO Palermo
 - Tipo di azienda o settore Ente privato
 - Tipo di impiego Responsabile scientifico ricerca
 - Principali mansioni e responsabilità Responsabile scientifico di una ricerca su Sicilia, Campania, Calabria, Puglia afferente un progetto denominato “percorsi di legalità” – PON sicurezza obiettivo convergenza 2007-2013. Il progetto è rivolto ai giovani del circuito penale.
-
- Date (da – a) 2010
 - Nome e indirizzo del datore di lavoro Regione Sicilia – assessorato famiglia, politiche sociali e lavoro
 - Tipo di azienda o settore Ente pubblico
 - Tipo di impiego Valutazione
 - Principali mansioni e responsabilità Componente nucleo di valutazione per l’avviso pubblico 1 pubblicato sulla GURS del 24 Ottobre 2009 n.49 (progetti sperimentali di inclusione sociale)
-
- Date (da – a) 2010
 - Nome e indirizzo del datore di lavoro Regione Sicilia – assessorato famiglia, politiche sociali e lavoro
 - Tipo di azienda o settore Ente pubblico
 - Tipo di impiego Valutazione
 - Principali mansioni e responsabilità Componente nucleo di valutazione per l’avviso pubblico n°1 del 9 febbraio 2010 PO FSE 2007-2013 (sportelli multifunzionali)
-
- Date (da – a) 2009-2010
 - Nome e indirizzo del datore di lavoro Cnca coordinamento nazione comunità di accoglienza
 - Tipo di azienda o settore Organizzazione di terzo settore
 - Tipo di impiego Valutazione
 - Principali mansioni e responsabilità Valutazione progetto *restingioco* (fondazione Vodafone) dedicato allo sviluppo di reti educative nel sud Italia e finanziato dalla fondazione per il sud
-
- Date (da – a) 2009 2010
 - Nome e indirizzo del datore di lavoro Consorzio Parsifal

- Tipo di azienda o settore
 - Tipo di impiego
 - Consorzio cooperative sociali
 - Consulenza per la realizzazione di:
 - a) bilancio sociale del consorzio
 - b) bilancio sociale delle cooperative aderenti al consorzio
 - c) carta dei servizi alla prima infanzia
 - d) carta dei servizi sad

- Principali mansioni e responsabilità
 - Conduzione di tutto il lavoro

- Date (da – a)
 - 2009-2010
- Nome e indirizzo del datore di lavoro
 - Provveditorato regionale Amministrazione Penitenziaria Sicilia,
- Tipo di azienda o settore
 - Pubblica Amministrazione
- Tipo di impiego
 - incarico come valutatore esterno
- Principali mansioni e responsabilità
 - Supervisionare il percorso di costruzione delle linee guida per il benessere organizzativo
 - Valutare i progetti di 26 istituti di pena dedicati al benessere organizzativo nonché membro dell'equipe itinerante di supporto agli istituti

- Date (da – a)
 - 2009-2010
- Nome e indirizzo del datore di lavoro
 - Cnca coordinamento nazione comunità di accoglienza
- Tipo di azienda o settore
 - Organizzazione di terzo settore
- Tipo di impiego
 - Valutazione
- Principali mansioni e responsabilità
 - Valutazione progetto *Le radici e le ali* – dedicato ai processi di inclusione dei migranti di seconda generazione

- Date (da – a)
 - 2009-2010
- Nome e indirizzo del datore di lavoro
 - consorzio Ulisse, via Siracusa, Palermo
- Tipo di azienda o settore
 - consorzio di imprese sociali
- Tipo di impiego
 - Valutazione
- Principali mansioni e responsabilità
 - Valutazione del progetto *Energetica* – finanziato dalla fondazione per il sud

- Date (da – a)
 - 2009
- Nome e indirizzo del datore di lavoro
 - Cooperativa Koiné, Arezzo
- Tipo di azienda o settore
 - Coop tipo A
- Tipo di impiego
 - Cura e redazione bilancio di mandato del comune di Chianciano terme
- Principali mansioni e responsabilità
 - Cura del processo e della redazione del bilancio di mandato

- Date (da – a)
 - 2008-2009

- Nome e indirizzo del datore di lavoro
 - Tipo di azienda o settore
 - Tipo di impiego
- Principali mansioni e responsabilità
- Date (da – a)
- Nome e indirizzo del datore di lavoro
 - Tipo di azienda o settore
 - Tipo di impiego
- Principali mansioni e responsabilità
- Date (da – a)
- Nome e indirizzo del datore di lavoro
 - Tipo di azienda o settore
 - Tipo di impiego
- Principali mansioni e responsabilità
- Date (da – a)
- Nome e indirizzo del datore di lavoro
 - Tipo di azienda o settore
 - Tipo di impiego
- Principali mansioni e responsabilità
- Date (da – a)
- Nome e indirizzo del datore di lavoro
 - Tipo di azienda o settore
 - Tipo di impiego
- Principali mansioni e responsabilità
- Date (da – a)
- Nome e indirizzo del datore di lavoro
 - Tipo di azienda o settore
 - Tipo di impiego
- Principali mansioni e responsabilità

Provveditorato regionale Amministrazione Penitenziaria Sicilia,

Pubblica Amministrazione

incarico di svolgere una ricerca-azione presso la scuola di formazione dell'Amministrazione Penitenziaria di San Pietro Clarenza (Ct)

sviluppare una ricerca-azione volta a sostenere il management della scuola ai fini della costruzione di linee guida per la qualità

2008

consorzio Ulisse, via Siracusa, Palermo

consorzio di imprese sociali

incarico per 80 ore di formazione sul tema della valutazione

formatore esperto senior

2008

cooperativa La Fenice, Palermo

impresa sociale

incarico per 4 giornate formative dedicate alla progettazione sociale partecipata

formatore esperto senior

2008

CRESM – centro ricerche economiche e sociali per il meridione

centro ricerche

valutazione di progetti

valutatore senior

2007

Provveditorato regionale Amministrazione Penitenziaria Sicilia,

Pubblica Amministrazione

incarico per 84 ore di formazione sul tema del bilancio sociale

formatore senior esperto

2007

Logos – corso Ho Chi Min 107, Comiso (RG)

società cooperativa

Consulenza

- Principali mansioni e responsabilità

All'interno di un progetto Equal denominato Enterprise incarico di consulenza (80 ore) per un accompagnamento di processo a 10 organizzazioni per la costruzione del bilancio sociale. Incarico di redazione del report sociale dell'intero Equal Enterprise.

- Date (da – a)
 - Nome e indirizzo del datore di lavoro
 - Tipo di azienda o settore
 - Tipo di impiego
 - Principali mansioni e responsabilità

2007
Logos – corso Ho Chi Min 107, Comiso (RG)
società cooperativa
formazione
All'interno di un progetto Equal denominato Enterprise, incarico di formazione sui temi del bilancio sociale (18 ore)

- Date (da – a)
 - Nome e indirizzo del datore di lavoro
 - Tipo di azienda o settore
 - Tipo di impiego
 - Principali mansioni e responsabilità

2007
Provveditorato regionale Amministrazione Penitenziaria Sicilia, via Marchese di Villabianca, Palermo
Pubblica Amministrazione
Incarico di formazione
Quattro giornate formative al corpo infermieristico degli istituti penitenziari sui temi della qualità organizzativa

- Date (da – a)
 - Nome e indirizzo del datore di lavoro
 - Tipo di azienda o settore
 - Tipo di impiego
 - Principali mansioni e responsabilità

Giugno 2007
Comune di Palermo
Pubblica Amministrazione
Incarico di formazione
Due giornate formative a coordinatori ed educatori area minori sul tema capitale sociale

- Date (da – a)
 - Nome e indirizzo del datore di lavoro
 - Tipo di azienda o settore
 - Tipo di impiego
 - Principali mansioni e responsabilità

Maggio 2007
Progetto sud – via conforti, Lamezia Terme (cz)
Associazione
Incarico di formazione
All'interno di Equal FLES incarico di quattro giornate formative, rivolto a dirigenti e operatori di organizzazioni di terzo settore, su: la scrittura professionale. Significati, modelli ed esperienze di scrittura sociale.

- Date (da – a)

2007

- Nome e indirizzo del datore di lavoro
 - Tipo di azienda o settore
 - Tipo di impiego
 - Principali mansioni e responsabilità

Date (da – a)
 - Nome e indirizzo del datore di lavoro
 - Tipo di azienda o settore
 - Tipo di impiego
 - Principali mansioni e responsabilità

Date (da – a)
 - Nome e indirizzo del datore di lavoro
 - Tipo di azienda o settore
 - Tipo di impiego
 - Principali mansioni e responsabilità

Date (da – a)
 - Nome e indirizzo del datore di lavoro
 - Tipo di azienda o settore
 - Tipo di impiego
 - Principali mansioni e responsabilità

Date (da – a)
 - Nome e indirizzo del datore di lavoro
 - Tipo di azienda o settore
 - Tipo di impiego
 - Principali mansioni e responsabilità

Date (da – a)
- Progetto sud – via conforti, Lamezia Terme (cz)
- Associazione
Incarico di consulenza
Incarico di seguire la costruzione del bilancio sociale della associazione Progetto sud.
- 2007
Provveditorato regionale Amministrazione Penitenziaria del Lazio
- Pubblica amministrazione
consulenza
Incarico di seguire la costruzione del modello di carta dei servizi degli uffici esecuzione penale esterna (uepe) del Lazio
- Febbraio – maggio 2007
Provveditorato regionale Amministrazione Penitenziaria del Lazio
- Pubblica amministrazione
Formazione
Incarico di due giornate formative rivolte alle assistenti sociali degli UEPE sui temi della qualità sociale e dell'etica del lavoro sociale
- 2007
Inventare Insieme, via Cipressi, Palermo
- Associazione
Consulenza
Incarico si seguire – per una progettazione regionale - la costruzione di due carte della qualità per due aree tematiche di inclusione sociale e lavorativa, area giustizia adulti e area giustizia minori
- 2006-2007
Provveditorato regionale Amministrazione Penitenziaria Emilia Romagna, viale Vicini, 20 Bologna
- Pubblica Amministrazione
Consulenza
Coordinamento del processo di costruzione delle linee guida per la qualità degli uffici di servizio sociale (UEPE) dell'Emilia Romagna.
- 2006-2007

- Nome e indirizzo del datore di lavoro
 - Tipo di azienda o settore
 - Tipo di impiego
 - Principali mansioni e responsabilità
- Techné, viale Michelangelo, 1 Forlì
- Consorzio per la formazione professionale di Forlì -Cesena
Incarico professionale
Incarico di svolgere la valutazione dell'Equal Pegaso fase 2 (geografico) e di redigere il bilancio sociale del progetto
-
- Date (da – a)
 - 2006-2007
 - Nome e indirizzo del datore di lavoro
 - Tipo di azienda o settore
 - Tipo di impiego
 - Principali mansioni e responsabilità
- Parsec, Roma
- Cooperativa sociale
Incarico professionale
Incarico di supervisore e valutatore del progetto "Esquilino Sicuro", dedicato alla mediazione sociale
-
- Date (da – a)
 - 2006-2007
 - Nome e indirizzo del datore di lavoro
 - Tipo di azienda o settore
 - Tipo di impiego
 - Principali mansioni e responsabilità
- Centro Giustizia Minorile, via Malaspina, Palermo
- Pubblica Amministrazione
Incarico di docenza
Incarico di docente in un seminario rivolto a tutti gli attori del pubblico e del privato sociale regionale impegnati nell'area della giustizia minorile, tema: la progettazione sociale partecipata
-
- Date (da – a)
 - 2006
 - Nome e indirizzo del datore di lavoro
 - Tipo di azienda o settore
 - Tipo di impiego
 - Principali mansioni e responsabilità
- Università Firenze – scienze del servizio sociale , Firenze
- Università
Incarico di docenza
Incarico di docente in tre laboratori dedicati alla qualità sociale (12 crediti)
-
- Date (da – a)
 - 2006
 - Nome e indirizzo del datore di lavoro
 - Tipo di azienda o settore
 - Tipo di impiego
 - Principali mansioni e responsabilità
- Techné, viale Michelangelo, 1 Forlì
- Consorzio per la formazione professionale di Forlì -Cesena
Consulenza
Incarico di consulenza per la costruzione di un marchio di sostenibilità sociale con il Comune di Ferrara
-
- Date (da – a)
 - 2006
 - Nome e indirizzo del datore di lavoro
 - Tipo di azienda o settore
 - Tipo di impiego
 - Principali mansioni e responsabilità
- Provveditorato regionale Amministrazione Penitenziaria Sicilia, via Marchese di Villabianca, Palermo
- Pubblica Amministrazione
Incarico di formazione
Formazione al personale dell'amministrazione penitenziaria sul tema: etica del lavoro sociale

- Date (da – a) 2006
- Nome e indirizzo del datore di lavoro CISL – Palermo
- Tipo di azienda o settore Associazione sindacale
- Tipo di impiego Formazione
 - Principali mansioni e responsabilità Incarico di seguire quattro giornate formative per i quadri della associazione cisl sui temi delle politiche sociali e gli strumenti per l'intervento nei piani di zona.

- Date (da – a) 2006
- Nome e indirizzo del datore di lavoro Inventare Insieme, via Cipressi, Palermo
- Tipo di azienda o settore Associazione
- Tipo di impiego Formazione
 - Principali mansioni e responsabilità Incarico di ottanta ore di formazione sulla progettazione sociale partecipata e il ciclo della governance – progetti APQ

- Date (da – a) 2005-2007
- Nome e indirizzo del datore di lavoro Koiné, via Arno, 11 Arezzo
- Tipo di azienda o settore Cooperativa sociale
- Tipo di impiego Incarico professionale
 - Principali mansioni e responsabilità Incarico di coordinatore scientifico per l'applicazione –all'interno di Equal fase 2 denominato Equal Toscanasud – del sistema di valutazione (creato e sperimentato nel triennio 2003-2005) delle politiche e dei servizi sociali denominato VIS – valutazione di impatto sociale; l'applicazione si svolge nella PA e nel privato sociale.

- Date (da – a) 2005
- Nome e indirizzo del datore di lavoro Rossano Solidale, Rossano Calabro
- Tipo di azienda o settore Cooperativa sociale
- Tipo di impiego Consulenza
 - Principali mansioni e responsabilità Sviluppo della carta dei servizi del Patto Territoriale della Sibaritide e del Pollino.

- Date (da – a) 2001-2006
- Nome e indirizzo del datore di lavoro Koiné, via Arno, 11 Arezzo
- Tipo di azienda o settore Cooperativa sociale
- Tipo di impiego Responsabile qualità
 - Principali mansioni e responsabilità Incarico di responsabile del sistema di qualità ISO 9001 e del sistema di responsabilità sociale SA8000; responsabile del bilancio sociale della cooperativa. Responsabile dell'area formazione

- Date (da – a) 2005-2006
 - Nome e indirizzo del datore di lavoro Provveditorato regionale amministrazione Penitenziaria Sicilia – via Marchese di Villabianca, Palermo
 - Tipo di azienda o settore Pubblica amministrazione
 - Tipo di impiego Formazione
 - Principali mansioni e responsabilità Incarico di 24 giornate formative rivolte a dirigenti sui temi della progettazione e della valutazione

- Date (da – a) 2005
 - Nome e indirizzo del datore di lavoro Fondaca, Boston College, scuola superiore S. Anna; Roma
 - Tipo di azienda o settore Master universitario
 - Tipo di impiego docenza
 - Principali mansioni e responsabilità Docenza di una giornata nel Master in Corporate citizenship,

- Date (da – a) 2005
 - Nome e indirizzo del datore di lavoro Prisma, Sorrento
 - Tipo di azienda o settore Cooperativa sociale
 - Tipo di impiego Consulenza
 - Principali mansioni e responsabilità Coordinare un percorso di analisi organizzativa per la definizione di un piano della qualità dei servizi

- Date (da – a) 2004
 - Nome e indirizzo del datore di lavoro Koine, via Arno 11, Arezzo
 - Tipo di azienda o settore Cooperativa sociale
 - Tipo di impiego Incarico professionale
 - Principali mansioni e responsabilità Incarico di coordinatore scientifico per la realizzazione – all'interno di Equal Toscana Sud -di un marchio di sostenibilità sociale (denominato MAR.S.S.) per imprese sensibili all'inserimento lavorativo di persone diversamente abili; il marchio è nato su impulso e con il sostegno dell'area inserimento lavorativo (AIL) di Grosseto in collaborazione con il dipartimento salute mentale.

- Date (da – a) 2003-2006
 - Nome e indirizzo del datore di lavoro Koine, via Arno 11, Arezzo
 - Tipo di azienda o settore Cooperativa sociale
 - Tipo di impiego Incarico professionale
 - Principali mansioni e responsabilità Incarico di coordinatore scientifico per la realizzazione – all'interno di Equal fase 1 (denominato Equal ToscanaSud) – di un sistema di valutazione dell'impatto sociale denominato VIS da sperimentare nelle tre province di Arezzo, Grosseto, Siena su enti pubblici e terzo settore. L'azione è di titolarità della cooperativa Koiné e si conclude nel giugno 2005.

- Date (da – a) 2002-2004

- Nome e indirizzo del datore di lavoro
 - Tipo di azienda o settore
 - Tipo di impiego
 - Principali mansioni e responsabilità
- Date (da – a)
- Nome e indirizzo del datore di lavoro
 - Tipo di azienda o settore
 - Tipo di impiego
 - Principali mansioni e responsabilità
- Date (da – a)
- Nome e indirizzo del datore di lavoro
 - Tipo di azienda o settore
 - Tipo di impiego
 - Principali mansioni e responsabilità
- Date (da – a)
- Nome e indirizzo del datore di lavoro
 - Tipo di azienda o settore
 - Tipo di impiego
 - Principali mansioni e responsabilità
- Date (da – a)
- Nome e indirizzo del datore di lavoro
 - Tipo di azienda o settore
 - Tipo di impiego
 - Principali mansioni e responsabilità

CNCA, Roma – Capodarco

Associazione

Incarico professionale

Incarico - dal Coordinamento Nazionale Comunità di Accoglienza (CNCA) - di valutatore e progettista all'interno della ricerca-azione triennale "prevenzione e valutazione della dipendenza nei luoghi di lavoro" (fondo nazionale d'intervento per la lotta alla droga art. 127 del DPR 309/90). Il progetto, in partnership con il sindacato, si conclude nel dicembre 2004.

2002

Arci, via Adige, Milano

Associazione

Incarico professionale

Incarico da ARCI Milano per la valutazione di un progetto annuale (FSE2000/2001 Ob.3 Asse C Misura C1) mirato a realizzare un sistema integrato tra enti della formazione, centri lavoro, organizzazioni di rappresentanza delle imprese e organizzazioni di rappresentanza dei lavoratori.

2002

CESVIP (centro sviluppo piccola e media impresa)- Cremona

Associazione datoriale

Formazione

Incarico di quaranta ore per svolgere attività formativa sul tema bilancio sociale

2002

CESVIP (centro sviluppo piccola e media impresa)- Cremona

Associazione datoriale

Formazione

Incarico di quaranta ore per svolgere attività formativa sul tema carta dei servizi

2002

Ceref, Milano

Consorzio formazione

Formazione

Incarico per quaranta ore per un corso di formazione dedicato allo sviluppo di marchio di qualità

- Date (da – a) 2002
 - Nome e indirizzo del datore di lavoro NEXT, via Filippo Parlatore, Palermo
 - Tipo di azienda o settore Associazione
 - Tipo di impiego Formazione
 - Principali mansioni e responsabilità Incarico di svolgere due giornate formative sui temi della qualità sociale e strumenti annessi.

- Date (da – a) 2001-2002
 - Nome e indirizzo del datore di lavoro Progetto sud – via conforti, Lamezia Terme (cz)
 - Tipo di azienda o settore Associazione
 - Tipo di impiego Incarico di consulenza
 - Principali mansioni e responsabilità Incarico di consulenza per la comunità Progetto Sud, di Lamezia Terme, finalizzata alla realizzazione di una pubblicazione che rendiconti il lavoro quinquennale di un progetto di accompagnamento di persone sieropositive al virus Hiv.

- Date (da – a) 2001
 - Nome e indirizzo del datore di lavoro ASSB- azienda servizi sociali Bolzano, Bolzano
 - Tipo di azienda o settore Public company
 - Tipo di impiego Consulenza
 - Principali mansioni e responsabilità Incarico di consulenza per l'Azienda Servizi Sociali di Bolzano [ASSB] per la definizione degli obiettivi aziendali 2002 e per la costruzione di un sistema di valutazione interno.

- Date (da – a) 2001
 - Nome e indirizzo del datore di lavoro Arci, via Adige Milano
 - Tipo di azienda o settore Associazione
 - Tipo di impiego Incarico professionale
 - Principali mansioni e responsabilità Consulenza per la realizzazione del bilancio sociale del progetto sperimentale pluriregionale Baia del Re (progetto ideato e attuato dall'ARCI); la missione del progetto è sperimentare un modello di inserimento lavorativo innovativo.

- Date (da – a) 2001
 - Nome e indirizzo del datore di lavoro Provincia di Arezzo
 - Tipo di azienda o settore Pubblica Amministrazione
 - Tipo di impiego Incarico professionale
 - Principali mansioni e responsabilità Ha tenuto la direzione scientifica del progetto "Innovare e qualificare" per la Provincia di Arezzo. Il progetto era mirato a studiare un sistema di accreditamento per servizi di assistenza domiciliare a minori e anziani.

- Date (da – a) 2001
 - Nome e indirizzo del datore di lavoro Impresa a rete - Pordenone

- Tipo di azienda o settore
 - Tipo di impiego
 - Principali mansioni e responsabilità

 - Date (da – a)
 - Nome e indirizzo del datore di lavoro
 - Tipo di azienda o settore
 - Tipo di impiego
 - Principali mansioni e responsabilità

 - Date (da – a)
 - Nome e indirizzo del datore di lavoro
 - Tipo di azienda o settore
 - Tipo di impiego
 - Principali mansioni e responsabilità

 - Date (da – a)
 - Nome e indirizzo del datore di lavoro
 - Tipo di azienda o settore
 - Tipo di impiego
 - Principali mansioni e responsabilità

 - Date (da – a)
 - Nome e indirizzo del datore di lavoro
 - Tipo di azienda o settore
 - Tipo di impiego
 - Principali mansioni e responsabilità

 - Date (da – a)
 - Nome e indirizzo del datore di lavoro
- Associazione di imprese sociali
Formazione
Per *Impresa a rete* di Pordenone (Legge 236/93) ha svolto venti giornate di formazione sul tema della carta dei servizi.
- 2001
Centro di Iniziativa Europea
Centro studi
consulenza
Per il Centro di Iniziativa Europea di Milano ha svolto la consulenza per la realizzazione del bilancio sociale di un progetto sperimentale afferente alla figura del mediatore linguistico-culturale.
- 2000
Consorzio Lavorint – Cinisello Balsamo
Consorzio di imprese sociali
Incarico professionale
Realizzazione del progetto europeo *“Calcolare al rotta. Strumenti di governo e comunicazione per dare forza alle imprese sociali nella lotta all’esclusione”*, con il coinvolgimento di partner inglesi, francesi, belgi.
- 2000
Consorzio Lavorint – Cinisello Balsamo
Consorzio di imprese sociali
Incarico professionale
Partecipazione a una ricerca comparativa su bilanci sociali di cooperative A con l’obiettivo di produrre linee guida per la redazione del bilancio sociale [ricerca pubblicata sulla rivista *Fuori Orario* nel mese di giugno 2001]
- 2000
Consorzio Isola che non c’è, Firenze
Consorzio di imprese sociali
Incarico professionale
Sviluppo per il consorzio toscano di asili nido *“Isola che non c’è”* di uno schema generale di carta dei servizi e di uno schema generale di social reporting. I risultati del lavoro sono stati adottati dall’Istituto degli Innocenti di Firenze.
- 2000
Progetto5, Arezzo

- Tipo di azienda o settore
 - Tipo di impiego
 - Principali mansioni e responsabilità

- Date (da – a)
- Nome e indirizzo del datore di lavoro
- Tipo di azienda o settore
 - Tipo di impiego
 - Principali mansioni e responsabilità

- Date (da – a)
- Nome e indirizzo del datore di lavoro
- Tipo di azienda o settore
 - Tipo di impiego
 - Principali mansioni e responsabilità

- Date (da – a)
- Nome e indirizzo del datore di lavoro
- Tipo di azienda o settore
 - Tipo di impiego
 - Principali mansioni e responsabilità

- Date (da – a)
- Nome e indirizzo del datore di lavoro
- Tipo di azienda o settore
 - Tipo di impiego
 - Principali mansioni e responsabilità

- Date (da – a)
- Nome e indirizzo del datore di lavoro
- Tipo di azienda o settore
 - Tipo di impiego
 - Principali mansioni e responsabilità

Cooperativa sociale

Consulenza

Consulenza alla cooperativa sociale *Progetto 5* di Arezzo per la realizzazione della Carta dei servizi afferente ai servizi all'infanzia, in collaborazione col Comune di Arezzo

2000

Gruppo Abele – Verbania

Associazione

Incarico professionale

- Valutazione della fase di start-up dell'impresa sociale nata entro il progetto *Integra – solidarietà e occupazione*.

- Redazione di un manuale memoria dell'esperienza di costituzione e avvio dell'impresa sociale di cui sopra.

1999-2000

Forum regionale lombardo del terzo settore

Associazione di secondo livello

Consulenza

Incarico di consulenza per seguire la preparazione e la redazione della mission e del bilancio sociale

1999-2000

Lavoro e integrazione, Cinisello Balsamo

Associazione

Incarico professionale

Redazione materiali didattici sul tema della qualità per il corso FSE ob.4 "esperti della qualità per le imprese sociali".

1999

Gruppo Abele – Verbania

Associazione

Incarico professionale

- Tutor per il corso di 42 ore "costruire l'impresa sociale B" – Progetto *Integra "solidarietà e occupazione"*

- Elaborazione del materiale didattico per il corso di cui sopra.

1998

Solaris, Triuggio (Mi)

cooperativa

Incarico professionale

<ul style="list-style-type: none"> • Principali mansioni e responsabilità 	Realizzazione di un piano di valutazione dell'intervento terapeutico della comunità psico-ergo-terapica per persone con problemi di tossicodipendenza.
<ul style="list-style-type: none"> • Date (da – a) 	1997
<ul style="list-style-type: none"> • Nome e indirizzo del datore di lavoro 	Lavoro e integrazione, Cinisello Balsamo
<ul style="list-style-type: none"> • Tipo di azienda o settore 	Associazione
<ul style="list-style-type: none"> • Tipo di impiego 	Incarico professionale
<ul style="list-style-type: none"> • Principali mansioni e responsabilità 	Co- progettazione percorso di formazione legge 236/93 ed. '97

ISTRUZIONE E FORMAZIONE

- Date (da – a) 1997
- Nome e tipo di istituto di istruzione o formazione Università di Pavia
- Principali materie / abilità professionali oggetto dello studio Filosofia
- Qualifica conseguita Laurea in filosofia, titolo della tesi: *“per una fenomenologia della geometria in Husserl”*.
- Livello nella classificazione nazionale (se pertinente) 110 e lode

- Date (da – a) 2005
- Nome e tipo di istituto di istruzione o formazione “re-immaginare il lavoro sociale” , convegno nazionale promosso da Animazione Sociale
- Principali materie / abilità professionali oggetto dello studio Riformulazione epistemologica ed etica del lavoro sociale
- Qualifica conseguita
- Livello nella classificazione nazionale (se pertinente)

- Date (da – a) 2003
- Nome e tipo di istituto di istruzione o formazione Corso di formazione sui piani integrati di salute – promosso da ARS, ARPA, ASL 8 Arezzo, centro Franco Basaglia
- Principali materie / abilità professionali oggetto dello studio
- Qualifica conseguita
- Livello nella classificazione nazionale (se pertinente)

- Date (da – a) 2002
- Nome e tipo di istituto di istruzione o formazione Studio APS Milano, corso sulla progettazione sociale
- Principali materie / abilità professionali oggetto dello studio
- Qualifica conseguita
- Livello nella classificazione nazionale (se pertinente)

- Date (da – a) 2001
- Nome e tipo di istituto di istruzione o formazione Corso sui fondamenti di analisi dei dati nelle scienze sociali – università La sapienza Roma.
- Principali materie / abilità professionali oggetto dello studio
- Qualifica conseguita
- Livello nella classificazione nazionale (se pertinente)

CAPACITÀ E COMPETENZE

PERSONALI

Acquisite nel corso della vita e della carriera ma non necessariamente riconosciute da certificati e diplomi ufficiali.

MADRELINGUA

ITALIANO

ALTRE LINGUA

INGLESE

- Capacità di lettura
- Capacità di scrittura
- Capacità di espressione orale

buono

buono

buono

FRANCESE

- Capacità di lettura
- Capacità di scrittura
- Capacità di espressione orale

buono

elementare

elementare

CAPACITÀ E COMPETENZE RELAZIONALI

CAPACITÀ E COMPETENZE ORGANIZZATIVE

Da anni sviluppa l'analisi organizzativa come tema professionale secondo il modello della lettura della cultura organizzativa.

CAPACITÀ E COMPETENZE TECNICHE

UTILIZZATORE CORRENTE DI PC E MAC E WEB.

CONOSCE LA METODOLOGIA DELLA FORMAZIONE A DISTANZA (FAD), HA PROGETTATO E SVILUPPATO INTERI CICLI FAD.

CAPACITÀ E COMPETENZE ARTISTICHE

Musica, scrittura, disegno ecc.

DAL 2000 AL 2005 MEMBRO ATTIVO DELLA ASSOCIAZIONE DI ARTE E FILOSOFIA *SUB ROSA* – AUTORE DI SAGGI E COMMENTI – CFR. www.subrosasociety.com

AUTORE DI CATALOGHI D'ARTE E COMMENTI AD ARTISTI – CFR. www.antonioteruzzi.it

ALTRE CAPACITÀ E COMPETENZE

PATENTE O PATENTI

Patente B

**ULTERIORI
INFORMAZIONI**

- Autore di **Senza visione. Saggio sul senso del possibile**. Roma, Exòrma edizioni (in via di pubblicazione, 2012)
- Autore di **Bisogni sospetti. Saggio di critica sociale dei bisogni** Maggioli editore 2010
- Curatore e co-autore del volume **Note sociali. Contesti, questioni e strumenti di intervento sociale** Comunità Edizioni, CNCA Capodarco 2007
- Curatore e co-autore del volume **linee guida per la valutazione della qualità negli interventi di riabilitazione psichiatrica** Magma Edizioni, Perugia 2006
- Autore del volume **Vis. valutazione di impatto sociale. Uno strumento di valutazione delle politiche, dei piani e dei servizi sociali**, rapporto di ricerca Koiné - Equal Toscanasud, 2005
- Curatore e co-autore [con M. Galati e A. Samà] del volume **Rapporto di fiducia. Azioni, metodologie, attori e apprendimenti di una progettazione sociale partecipata**. Edizioni Rubbettino 2004.
- Curatore e co-autore [con L. Carocci, M. Galati, A. Samà] del volume **Spiazza-menti. Valutare e progettare interventi di prevenzione della dipendenza nei luoghi di lavoro**, Comunità Edizioni, CNCA Capodarco 2004.
- Curatore e co-autore [con P. Peruzzi] del volume **Costruire qualità 2. Servizi educativi domiciliari: un sistema di valutazione della qualità**, Pubblicazione finanziata dal F.S.E. e dalla Regione Toscana POR ob. 3, Arezzo, 2003
- Co-autore del volume **guida all'impresa sociale**. Pubblicazione finanziata dal F.S.E. e dalla Regione Toscana POR ob. 3, Arezzo, 2003.
- Curatore [con L. Pucci] e co-autore del volume **Il bilancio sociale nel terzo settore. Guida pratica alla redazione, Milano**, EGEA 2002
- **Dati, indicatori, valutazioni**, in Manfredi F., Maino G., *Il governo e la comunicazione della qualità*, Milano, EGEA 2000
- **Orientare l'organizzazione: la carta etica**, in Manfredi F., Maino G., *Il governo e la comunicazione della qualità*, Milano EGEA 2000
- Curatore e autore [con L. Pucci e G. Maino] di **Costruire qualità: la rete innovativa per l'infanzia "Isola che non c'è"**, rapporto di ricerca pubblicato dalla cooperativa sociale Koiné di Arezzo, 2000
- Curatore e autore [con L. Pucci e G. Maino]: **Strumenti per governare l'impresa sociale** in Animazione Sociale, ottobre 2000
- **"Bilancio sociale e altri strumenti di governo e comunicazione di responsabilità per imprese sociali e istituzioni"**, in Autonomie Locali e servizi Sociali, ottobre 2000
- **"Una costellazione di strumenti per governare e comunicare"** in Fuori Orario 22-23, ottobre 2000
- **"A chi rendere conto? Un'introduzione al concetto di Stakeholder"** in Fuori Orario 18-19, marzo '99
- **"Mettere alla prova uno schema di bilancio sociale"**, in Fuori Orario 18-19, marzo '99
- **"Cenni di valore aggiunto"**, in Fuori Orario , 18-19, marzo '99
- Dal 1999 al 2002 è stato redattore della rivista milanese di cultura e pratiche sociali FUORI ORARIO

A el. 3/1

Al Comune di Palermo
Ufficio di Gabinetto del Sindaco

E, p.c. All' Assessore al Decentramento

Oggetto: Dichiarazione disponibilità a collaborare a titolo gratuito

Io sottoscritto Caizzone Francesco, nato a Barcellona Pozzo di Gotto (ME) il 14/10/70 C.F. CZZFNC70R14A638W, ed ivi residente,

CHIEDE

di essere iscritto nell'Albo di Esperti promosso dal Comune di Palermo in ottemperanza a quanto deciso, su proposta del Sindaco, dalla Giunta Comunale in data 28 Maggio c.a.

Dichiaro di essere consapevole che, in nessun caso, la mia collaborazione potrà essere considerata come svolta alle dipendenze dell'Amministrazione Comunale e non potrà configurarsi come rapporto di lavoro subordinato o qualsiasi altra forma di rapporto giuridico con l'Amministrazione Comunale. Sono, pertanto, disponibile a collaborare a titolo gratuito, né alcuna pretesa giuridica ed economica, neanche a titolo di rimborso spese, sarà da me avanzata nei confronti dell'Amministrazione Comunale.

Allego allo scopo il mio curriculum vitae in formato europeo aggiornato e una descrizione sintetica delle attività che sarei interessato a svolgere.

Cordiali Saluti

Li, 23/7/2012

Firma
(Caizzone Francesco)

Settore Servizi alla Collettività
* 24 LUG 2012 *
Prot. n. 551286

All. 3/2

DICHIARAZIONE SINTETICA DELLE ATTIVITA' PROPOSTA e RELATIVA IPOTESI DI COLLABORAZIONE

Le specificità professionali che possono interessare in questo momento il comune di Palermo attengono alle mie competenze nel campo della rendicontazione sociale e, nello specifico, nella costruzione di bilanci sociali.

L. 23/7/2012

FRANCESCO CAIZZONE
Firma

All. 3/3



Curriculum Vitae Europass

Informazioni personali

Cognome(i) / Nome(i) CAIZZONE FRANCESCO
Indirizzo(i) VIA TRAPANI, 26/C, 98051 BARCELLONA POZZO DI GOTTO (Italia)
Telefono(i) 0909796275 **Cellulare** | 3496428799
Fax 0909704863
E-mail fcaizzone@gmail.com
Cittadinanza ITALIANA
Data di nascita 14 ottobre 1970
Sesso Maschile

Esperienza professionale

Date 1999 →
Lavoro o posizione ricoperti DOTTORE COMMERCIALISTA
Principali attività e responsabilità Titolare di uno studio di consulenza fiscale, tributaria e del lavoro con particolare specializzazione nel campo del Terzo Settore.
 Iscrizione al n. 188 dell'Albo Dottori Commercialisti ed Esperti Contabili di Barcellona P.G., successivamente iscritto al n.128447 del Registro dei Revisori Contabili con provvedimento 09/04/2003 pubblicato nella G.U.R.I. n.31 del 18/04/2003.

Date 2000 →
Lavoro o posizione ricoperti Socio e Consigliere di Amministrazione
Principali attività e responsabilità Gestione di una azienda agricola nata sui terreni confiscati alla mafia nel territorio di Corleone, Monreale e Canicatti con avviamento al lavoro di soggetti svantaggiati segnalati dal DSM di appartenenza.
Nome e indirizzo del datore di lavoro "Lavoro e non Solo"Coop.Sociale di tipo B
 Corleone (PA)
Tipo di attività o settore Coop. sociale/Gestione beni confiscati alla mafia

Date 2001 - 2005
Lavoro o posizione ricoperti Socio e Consigliere di Amministrazione
Principali attività e responsabilità Socio fondatore della cooperativa sociale a scopo plurimo "Il Pane e Le Rose" con sede a Barcellona P.G. finalizzata all'inserimento socio-lavorativo di soggetti psichicamente svantaggiati.
Nome e indirizzo del datore di lavoro Coop. Sociale di tipo B "Il Pane e le Rose"
 Barcellona P.G. (ME)
Tipo di attività o settore Cooperazione Sociale di Tipo B/ Commercio equo e solidale

Date 2003 →
Lavoro o posizione ricoperti Supervisore Amministrativo
Principali attività e responsabilità Supervisore amministrativo in numerosi progetti, di formazione e non, finanziati dal F.S.E. n. 06/1/244, n.1999/IT.16.1PO.011/503/7.2.4/003, n.1999/IT.16.1PO.011/503/7.2.4/004, n.1999/IT.16.1PO.011/503/7.2.4/005, n.1999/IT.16.1.PO.011/3.04/7.2.4/069, n. 1999/IT.16.1PO.011/6.08/7.2.4/003,
Nome e indirizzo del datore di lavoro Arci Pole Position
 Palermo

Tipo di attività o settore	Terzo Settore
Date	2003 →
Lavoro o posizione ricoperti	Consulente Tecnico d'Ufficio
Principali attività e responsabilità	CTU in materia fiscale, previdenziale, lavoro
Nome e indirizzo del datore di lavoro	Tribunale di Barcellona P.G. Barcellona P.G. (ME)
Date	2003 - 2010
Lavoro o posizione ricoperti	Revisore Unico dei Conti
Nome e indirizzo del datore di lavoro	Comune di Falcone Falcone (ME)
Date	2003 - 2006
Lavoro o posizione ricoperti	Componente del Collegio dei Revisori dei Conti
Nome e indirizzo del datore di lavoro	Ecohospes srl Castiglione di Sicilia (CT)
Date	2004 →
Lavoro o posizione ricoperti	Socio e Consigliere di Amministrazione
Principali attività e responsabilità	Socio fondatore e consigliere di Amministrazione della Coop. Sociale di tipo B "Elettra" con sede in Barcellona Pozzo di Gotto all'interno dell'Ospedale Psichiatrico Giudiziario, costituita per il 70% da internati dell'O.P.G. stesso, cooperativa nata con l'intento di facilitare percorsi di inserimento socio-lavorativo per i detenuti della struttura.
Nome e indirizzo del datore di lavoro	Coop. Sociale di tipo B "Elettra" Barcellona P.G. (ME)
Tipo di attività o settore	Coop. sociale di tipo B
Date	2005 →
Lavoro o posizione ricoperti	Socio e Consigliere di Amministrazione
Principali attività e responsabilità	Consigliere di Amministrazione della Coop. "Arcipelago", con sede in Palermo, cooperativa di servizi alle aziende, specializzata nel non profit.
Nome e indirizzo del datore di lavoro	Coop. Arcipelago Palermo
Date	2005 - 2007
Lavoro o posizione ricoperti	Componente del coordinamento della Circostrizione Sicilia Orientale di Banca Etica
Nome e indirizzo del datore di lavoro	Banca Etica Padova
Date	2006 →
Lavoro o posizione ricoperti	Presidente del Collegio dei Revisori dei Conti
Nome e indirizzo del datore di lavoro	ARCI Sicilia Palermo
Date	2006 - 2007
Principali attività e responsabilità	Consigliere dell'Ordine dei Dottori Commercialisti di Barcellona P.G. Circostrizione del tribunale di Barcellona P.G.
Nome e indirizzo del datore di lavoro	Ordine dei Dottori Commercialisti Barcellona P.G. (ME)
Date	2007 →
Principali attività e responsabilità	Componente presso l'Ordine dei Dottori Commercialisti ed Esperti Contabili di Barcellona P.G. della Commissione per la Formazione Professionale Continua.

Nome e indirizzo del datore di lavoro	Ordine Dottori Commercialisti ed Esperti Contabili barcellona P.G. (ME)
Date	2007 →
Principali attività e responsabilità	Componente dell'Osservatorio Nazionale Arci sulla Legislazione;
Nome e indirizzo del datore di lavoro	ARCI N.A. Roma
Date	2007 - 2007
Principali attività e responsabilità	Docente su "Bilancio Sociale" in corso di formazione organizzato da "Libera – Associazioni, Nomi e Numeri Contro Le Mafie"
Nome e indirizzo del datore di lavoro	LIBERA Partinico (PA)
Date	2007 - 2007
Principali attività e responsabilità	Relatore alla Conferenza Regionale "Formazione e Bilancio Sociale" presso l'Università di Catania e docente all'interno del progetto "Bilancio Sociale" per conto del Ministero della Giustizia - Dipartimento dell'Amministrazione Penitenziaria – Provveditorato Regionale per la Sicilia.
Nome e indirizzo del datore di lavoro	Ministero della Giustizia Palermo
Date	2008 - 2008
Principali attività e responsabilità	Docente su "Bilancio Sociale" in corso di formazione organizzato da "Centro Servizi Volontariato - Messina " all'interno del seminario "Agire il Sociale"
Nome e indirizzo del datore di lavoro	CESV Messina
Date	2008 →
Lavoro o posizione ricoperti	Socio e Consigliere di Amministrazione
Principali attività e responsabilità	Consigliere di Amministrazione della Coop. Sociale di tipo B "ASTU" con sede in Barcellona Pozzo di Gotto c/o Ospedale Psichiatrico Giudiziario; cooperativa nata con l'intento di facilitare percorsi di inserimento socio-lavorativo per i detenuti della struttura e per disabili mentali.
Nome e indirizzo del datore di lavoro	Coop. Sociale di tipo B "ASTU" Barcellona P.G. (ME)
Tipo di attività o settore	Coop.sociale di tipo B/ Lavorazione legno e ferro
Date	2008 →
Principali attività e responsabilità	Componente e Segretario della Commissione "Analisi normativa enti non lucrativi e impresa sociale" presso il Consiglio Nazionale dei Dottori Commercialisti ed Esperti Contabili .
Nome e indirizzo del datore di lavoro	C.N.D.C.E.C. Roma
Date	2008 →
Principali attività e responsabilità	Socio fondatore e Tesoriere dell'Associazione Professionale per le Esecuzioni Mobiliari ed Immobiliari – PR.AS.E.I.M. costituita tra Dottori Commercialisti ed Avvocati
Nome e indirizzo del datore di lavoro	PRASEIM - Professionisti Associati Barcellona P.G. (ME)
Tipo di attività o settore	Esecuzioni Immobiliare e Mobiliari per conto del Tribunale
Date	2009 →
Principali attività e responsabilità	Socio fondatore e Vice presidente dell'Associazione STUDIO BLU con sede in Palermo che si occupa prevalentemente di valutazione, analisi e rendicontazione sociale..
Nome e indirizzo del datore di lavoro	STUDIO BLU Palermo

Tipo di attività o settore	Rendicontazione Sociale e certificazione etica di qualità.
Date	2010 → 2010
Lavoro o posizione ricoperti	Relatore al convegno su "Gli Aspetti fiscali del Bilancio Sociale"
Nome e indirizzo del datore di lavoro	O.D.C.E.C. Siracusa
Date	2012 → 2012
Lavoro o posizione ricoperti	Docente in corso di formazione progetto IOSAS Interventi operativi ed organizzativi per lo sviluppo della cooperativa Azione sociale
Nome e indirizzo del datore di lavoro	ITINERA srl – Pisa
Date	2012 →
Lavoro o posizione ricoperti	Esperto del Sindaco di Barcellona P.G. in materia di Bilancio, Finanze, Spending Review e rendicontazione sociale
Nome e indirizzo del datore di lavoro	Comune di Barcellona P.G. (ME)

Istruzione e formazione

Date	1988 →
Titolo della qualifica rilasciata	Diploma di Maturità Classica
Nome e tipo d'organizzazione erogatrice dell'istruzione e formazione	Liceo Classico "L.Valli" Barcellona Pozzo di Gotto
Date	1993 →
Titolo della qualifica rilasciata	Laurea in Economia e Commercio
Nome e tipo d'organizzazione erogatrice dell'istruzione e formazione	Università degli Studi di Messina
Livello nella classificazione nazionale o internazionale	102/110
Date	1998 →
Titolo della qualifica rilasciata	Dirigente di Impresa Sociale
Nome e tipo d'organizzazione erogatrice dell'istruzione e formazione	CONSOLIDAS Siracusa
Date	1999 →
Titolo della qualifica rilasciata	Abilitazione all'esercizio della professione di Dottore Commercialista
Date	2003 →
Titolo della qualifica rilasciata	Revisore dei Conti
Principali tematiche/competenza professionali acquisite	iscrizione al Registro dei Revisori Contabili con provvedimento 09/04/2003 pubblicato nella G.U.R.I. n.31 del 18/04/2003

Pubblicazioni

Data	2009
Titolo della pubblicazione	Co-Autore di "Quaderni di Impresa Sociale – Documento n.1 – Lineamenti Tecnico Operativi
Editore	Consiglio Nazionale Dottori Commercialisti ed Esperti Contabili ed Istituto di Ricerca dei Dottori

	Commercialisti ed Esperti Contabili																											
Data	2012																											
Titolo della pubblicazione	Co-Autore di "Quaderni di Impresa Sociale – Documento n.2 – Approfondimenti Tecnico Operativi																											
Editore	Consiglio Nazionale Dottori Commercialisti ed Esperti Contabili ed Istituto di Ricerca dei Dottori Commercialisti ed Esperti Contabil																											
Capacità e competenze personali																												
Madrelingua(e)	Italiano																											
Altra(e) lingua(e)																												
Autovalutazione																												
Livello europeo (*)																												
Inglese	<table border="1"> <thead> <tr> <th colspan="4">Comprensione</th> <th colspan="4">Parlato</th> <th>Scritto</th> </tr> <tr> <th colspan="2">Ascolto</th> <th colspan="2">Lettura</th> <th colspan="2">Interazione orale</th> <th colspan="2">Produzione orale</th> <th></th> </tr> </thead> <tbody> <tr> <td>A2</td> <td>Utente base</td> <td>B2</td> <td>Utente autonomo</td> <td>A2</td> <td>Utente base</td> <td>B1</td> <td>Utente autonomo</td> <td>B1 Utente autonomo</td> </tr> </tbody> </table>	Comprensione				Parlato				Scritto	Ascolto		Lettura		Interazione orale		Produzione orale			A2	Utente base	B2	Utente autonomo	A2	Utente base	B1	Utente autonomo	B1 Utente autonomo
Comprensione				Parlato				Scritto																				
Ascolto		Lettura		Interazione orale		Produzione orale																						
A2	Utente base	B2	Utente autonomo	A2	Utente base	B1	Utente autonomo	B1 Utente autonomo																				
	(*) <u>Quadro comune europeo di riferimento per le lingue</u>																											
Capacità e competenze sociali	Capacità di lavorare in gruppo maturata in molteplici situazioni in cui era indispensabile la collaborazione tra figure diverse.																											
Capacità e competenze organizzative	Capacità di lavorare in situazioni di stress, legate soprattutto al rapporto con il pubblico e alle scadenze fiscali delle attività lavorative.																											
Capacità e competenze informatiche	Ottima conoscenza degli applicativi Microsoft, del pacchetto Office oltre che di vari browser internet. Ottima conoscenza e praticità dell'applicativo Teamsystem.																											
Capacità e competenze artistiche	Appassionato di Letteratura e Fotografia																											
Ulteriori informazioni	<p>Dal 1990 membro attivo dell'ARCI, ente di promozione sociale con incarico di Presidente di circolo dal 1996 al 2004, di segretario provinciale dal 1998 al 2000, di vicepresidente provinciale dal 2000 al 2002, di consigliere regionale dal 1995 al 2006, di membro della Presidenza regionale dal 2003 al 2006. Dirigente e fondatore di un altro circolo ARCI sorto all'interno dell'Ospedale Psichiatrico Giudiziario di Barcellona P.G. e costituito prevalentemente da ricoverati. Numerose le iniziative di cui si è reso promotore ed organizzatore nel campo della salute mentale, dei diritti, della pace, dell'infanzia, della cultura in generale. Dal 2004 dirigente di ARCI Servizio Civile Messina. Dal 2006 consigliere regionale ARCI servizio Civile Sicilia.</p> <p>Dal 2006 Assistente Volontario ex art. 78 L. 26/7/75 n. 354 - Ordinamento Penitenziario - Ministero Giustizia</p>																											

DICHIARAZIONE

Dichiaro ai sensi dell'art. 47 del DPR 445/2000 che le informazioni riportate e le competenze indicate nel presente Curriculum Vitae sono esatte e veritiere.

Il sottoscritto autorizza al trattamento dei dati personali, secondo quanto previsto dalla Legge 196/03.



COMUNE DI PALERMO

DISCIPLINARE D'INCARICO

L'anno duemiladodici il giorno ___ del mese di _____ alle ore _____ presso la sede del Settore Servizi alla Collettività – Direzione, Piazza Giulio Cesare 52 sono presenti:

- il Dott. Sergio Maneri nella qualità di Dirigente Coordinatore del Settore Servizi alla Collettività (Amministrazione comunale) C.F. 80016350821, P.I. 00519560825 domiciliato per la carica in Palermo, Piazza Giulio Cesare n.52,

e i Signori:

- Vergani Emilio, nato a Monza 27/03/1969 e residente in Palermo, Via Dante n. 258, presso il quale elegge il proprio domicilio ai fini del presente incarico, C.F.: VRG MLE 69C27F704L;

- Caizzone Francesco, nato a Barcellona Pozzo di Gotta (ME) il 14/10/70 e residente in Via Trapani n.26/C, presso il quale elegge il proprio domicilio ai fini del presente incarico,

C.F.:CZZFNC70R14A638W

in prosieguo indicati con la dicitura “professionisti”.

PREMESSO

- che con Determinazione Sindacale n. 116 del 24/05/2012 e successive integrazioni il Sindaco ha conferito al Prof Giusto Catania la competenza assessoriale in materia di Partecipazione, Comunicazione, Ufficio Relazioni con il Pubblico, Migrazione, Decentramento e Servizi Demografici;

- è intendimento dell'Amministrazione Comunale, attivare/implementare i processi di monitoraggio dell'azione amministrativa, provvedendo contestualmente a forme di rendicontazione partecipata,

ovvero di attivo coinvolgimento dei cittadini / stakeholders, al fine di rendere accessibile a tutti il *Bilancio Sociale*, quale strumento di rendicontazione dell'attività dell'Amministrazione;

-che, al fine di cui sopra, l'Assessore alla Partecipazione e alla Comunicazione con Atto d'Indirizzo prot. n. 544213 del 20/07/12 ha disposto al dirigente del Settore Servizi alla Collettività di proporre al Signor Sindaco l'attribuzione dell'incarico a titolo gratuito ai dott. Vergani Emilio e Caizzone Francesco, per la comunicazione e partecipazione del Bilancio Sociale;

-che con Determinazione del Sindaco n. _____ del _____ è stato conferito ai predetti professionisti l'incarico di collaborazione esterna ad alto contenuto di professionalità ed a titolo gratuito per la comunicazione e partecipazione del Bilancio Sociale.

Tutto ciò premesso, da considerarsi unico ed inscindibile contesto con l'articolato che segue, le parti regolano il rapporto contrattuale come appresso specificato.

ART. 1-CONFERIMENTO ED OBIETTIVO DELL' INCARICO

1. L' Amministrazione Comunale, come sopra rappresentata, instaura con i professionisti innanzi indicati, che accettano, un rapporto di collaborazione esterna a titolo gratuito per la comunicazione e partecipazione ai cittadini / stakeholders del Bilancio Sociale, quale strumenti di rendicontazione dell'attività dell'amministrazione comunale;
2. L'incarico consiste nello svolgimento delle attività rientranti nella comunicazione e partecipazione del Bilancio Sociale a tutti i portatori d'interesse, con l'obiettivo di rendere accessibile la conoscenza di tali documenti dell'Amministrazione Comunale; perseguendo, nel contempo, la condivisione ed esaustività degli ambiti di rendicontazione; il superamento delle asimmetrie informative tra ente locale e cittadini; la trasparenza e la chiarezza informativa; l'acquisizione di informazioni sul livello di soddisfazione dei cittadini in ordine ai servizi resi.

ART.2- DURATA E NATURA DELL'INCARICO

1. L'espletamento dell'incarico di cui al precedente art.1 decorrerà dalla data di pubblicazione del provvedimento di incarico sul sito istituzionale del comune, ai sensi dell'art. 3, comma 18, della legge n. 244/2007 e fino al 31 dicembre 2013.
2. L'incarico deve intendersi, ad ogni effetto, di collaborazione professionale temporanea, che prescinde da obblighi di presenza fisica e che non potrà costituire in alcun modo rapporto di lavoro dipendente con il Comune.

3. I professionisti svolgeranno l'incarico conferito in coordinamento funzionale con l'Assessore alla Comunicazione, Partecipazione e Decentramento e con la struttura comunale di riferimento, (Area della Partecipazione e Decentramento), pur non essendo assoggettati gerarchicamente né disciplinarmente al Comune conferente.

ART. 3 MODALITA' DI ESPLETAMENTO DELL'INCARICO

1. I professionisti svolgeranno la prestazione personalmente, con autonomia organizzativa ed operativa, con gli orari e con i tempi che determineranno per il migliore espletamento dell'incarico ed in base all'obiettivo da perseguire.

2. Le modalità di esecuzione dell'incarico conferito saranno concordate dai professionisti con l'Assessore alla Comunicazione, Partecipazione e Decentramento e il Dirigente Coordinatore del Settore Servizi alla Collettività, al solo fine del coordinamento funzionale con le azioni svolte dalla relativa struttura.

3. I professionisti potranno utilizzare le risorse strumentali eventualmente messe a disposizione dal Comune nei limiti necessari per garantire il corretto svolgimento della prestazione e sono, comunque, da considerarsi soggetti esterni all'organizzazione dell'Amministrazione Comunale.

4. I professionisti svolgeranno l'incarico conferito e la propria prestazione senza alcun vincolo di subordinazione né obbligo di esclusività; i professionisti sono tenuti all'osservanza delle regole in materia di segreto d'ufficio così come definito dai contenuti del CCNL Enti Locali.

5. I professionisti potranno intrattenere rapporti professionali con soggetti diversi dal Comune a condizione che non si configurino conflitti di interessi e che gli stessi non creino danno all'immagine e pregiudizio al Comune medesimo.

6. I professionisti dovranno presentare all'Assessore al ramo e al Dirigente Coordinatore del Settore Servizi alla Collettività una relazione finale illustrativa delle attività svolte e del risultato raggiunto; nonché relazionare quadrimestralmente sulle attività poste in essere e/o sulle eventuali criticità evidenziate, al fine di assicurare all'Amministrazione attiva il monitoraggio dell'andamento dei lavori.

7. Le presenti clausole rivestono per il Comune carattere essenziale ai sensi e per gli effetti dell'art. 1456 C.C.

ART. 4 COMPENSO

L'incarico è conferito a titolo gratuito, gratuito nell'assoluta assenza di oneri a carico della Amministrazione Comunale e senza riconoscimento di rimborsi spese sostenute a qualunque titolo per l'espletamento dell'incarico, che sono e rimarranno a carico dei professionisti, i quali rinuncino

espressamente con la sottoscrizione del presente disciplinare a qualsiasi pretesa attuale e futura sulle spese eventualmente sostenute per l'espletamento dell'incarico medesimo.

ART. 5 CESSIONE DEL CONTRATTO

E' vietata la cessione totale o parziale del contratto, a pena di nullità.

ART. 6 TRATTAMENTO DATI PERSONALI

Ai sensi del D.Lgs. n. 196 del 30 agosto 2003, i dati personali forniti saranno raccolti presso le strutture organizzative dell'Amministrazione Comunale di Palermo per le finalità di gestione della pratica.

Il trattamento dei dati personali raccolti dal Comune è finalizzato, nei modi leciti e per un tempo non superiore a quello necessario, all'espletamento di funzioni istituzionali e di compiti attribuitigli dalla Legge e dai regolamenti.

Al trattamento potranno attendere anche soggetti esterni pubblici o privati con i quali il Comune abbia un rapporto di concessione, convenzione e/o contratto finalizzato all'espletamento della procedura o di parte di essa.

I professionisti, fatte salve le particolari previsioni di Legge, godono dei diritti di cui al D. Lgs. N.196 del 30 agosto 2003, i quali potranno essere fatti valere nei confronti dell' Amministrazione Comunale.

ART. 7 RISOLUZIONE E RECESSO

1. Per il caso di risoluzione anticipata del contratto, ciascuna delle parti si obbliga a darne tempestiva comunicazione alla controparte.

2. Oltre che per la scadenza del termine concordato, il contratto cesserà la sua efficacia anche nei casi di sopravvenuta impossibilità o inutilità della prestazione oggetto del medesimo per cause indipendenti dalla volontà delle parti.

3. L'Amministrazione Comunale ha facoltà di recedere dal presente contratto qualora nel corso dell'esecuzione del medesimo emerga a carico dei professionisti la sussistenza di una delle cause di decadenza, di sospensione o di divieto di cui all'art. 10 della Legge 575/1965 e s.m.i..

ART. 8 SPESE

Alla registrazione del presente disciplinare d'incarico si procederà in caso d'uso.

ART. 9 FORO

In caso di controversie derivanti dalla esecuzione del presente incarico, il foro competente è quello di Palermo.

ART. 10- RINVIO

Per tutto quanto non previsto nel presente disciplinare d'incarico si rinvia alle norme vigenti in materia.

Per L'AMM.NE COM.LE: (Dott. Sergio Maneri): _____

Per I PROFESSIONISTI:

1) **(Dott. Emilio Vergani):** _____

2) **(Dott. Francesco Caizzone):** _____

I professionisti dichiarano espressamente di accettare, ai sensi dell'art.1341 del Codice Civile, le clausole di cui agli articoli 2, 3 ,4, 5, e 9 del presente disciplinare d'incarico.

Per I PROFESSIONISTI:

1) **(Dott. Emilio Vergani):** _____

2) **(Dott. Francesco Caizzone):** _____