CITTÀ DI PALERMO

AREA DEI LAVORI PUBBLICI

PROGRAMMA TRIENNALE delle OPERE PUBBLICHE 2023 - 2025

Legenda

- Interventi inseriti nella I annualità
- Interventi inseriti nella II annualità
- Interventi inseriti nella III annualità
- Opere Incompiute

LOCALIZZAZIONE DEGLI INTERVENTI SULLA CARTA TECNICA COMUNALE

Tavola: **5002** | Scala 1 : 5.000

Sindaco: Prof. Roberto Lagalla

Assessore: Salvatore Orlando

Capo Area: Dott. Roberto Raineri
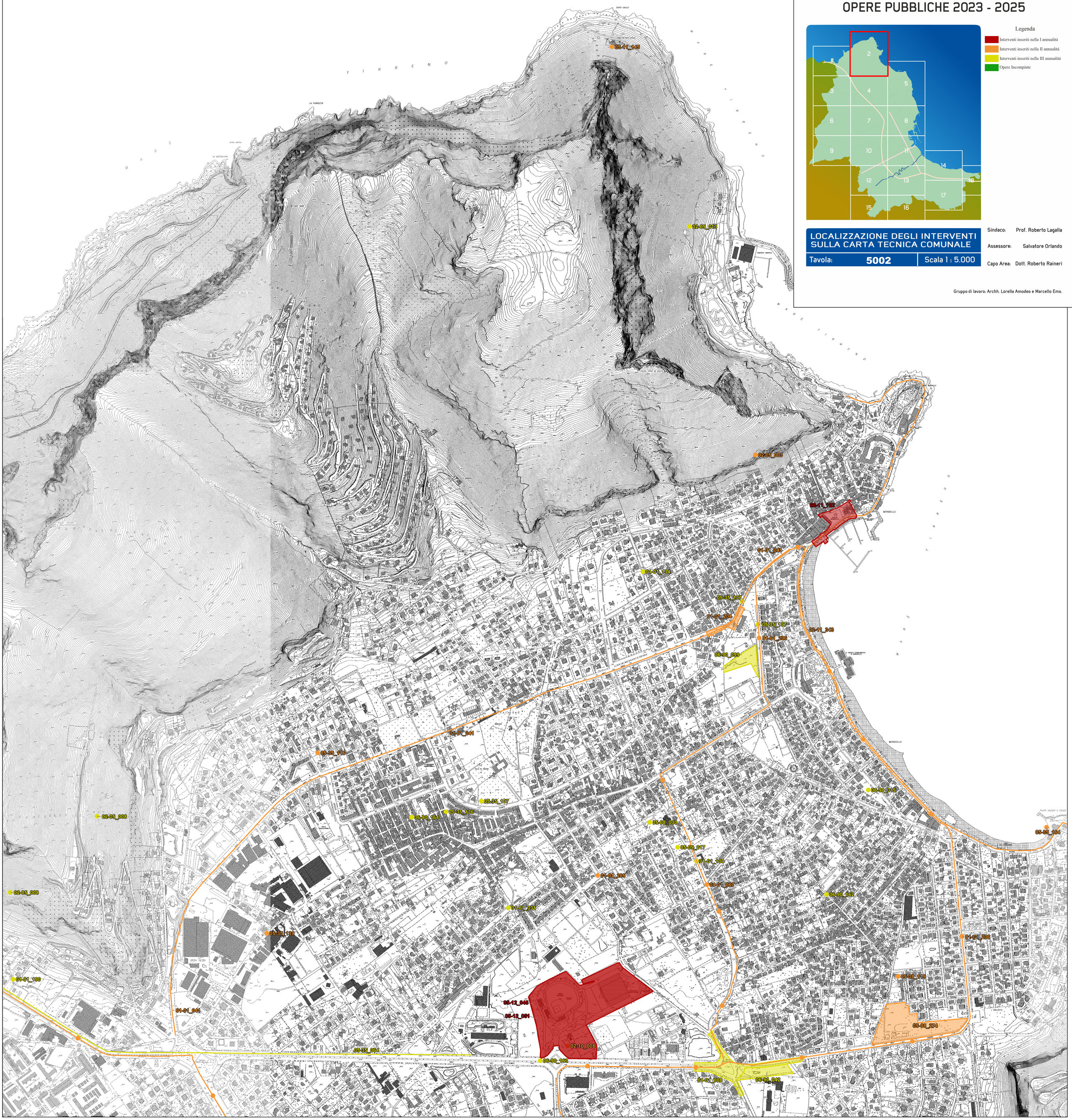
Gruppo di lavoro: Archh. Lorella Amodeo e Marcello Emo.